

- Einbauschrank Typ A

Einbauschrank Typ B

Einbauschrank Typ C

Einbauschrank Typ D

Einbauschrank Typ E

Chemikalienschrank
- Klassen, Lehrer, Lernetelier

Klassen, Lehrer, Lernetelier 4OG

Musik, mit Lüftung intergriert

Werken

Schulleitung

Vorbereitung NT Zimmer, Chemikalien

Fenstertisch

Fenstermöbel

Klassen, Werken

WAH, BG

Lavabos/Schrank NT

Experimentenpulte

NT Zimmer

NT Zimmer

Küchen WAH

Küchen WAH 2

Einbauschrank WAH

Vorratsraum

Küche Lehrer

Hauswirtschaft

Hauswirtschaft

Hauswirtschaft

Hauswirtschaft

Aufenthalt Lehrer

Werkzeugmöbel Typ Opo

Wandtafel Magnetic

Werken

Korridor

Gesamtsanierung Oberstufenzentrum Pestalozzi Stans

32 BAUPROJEKT

Pestalozziweg 3

6370 Stans

Gemeinde Stans

Stansstadterstrasse 18

6371 Stans

Plan-Nr. ErnSZP\_SH\_32\_7310.01\_1UG

Schulhaus

Übersicht Schreinerarbeiten Einbaumöbeln 1 UG

Gezeichnet

Projekt-ID

Datum

ErnSZP

25.04.25

Revidiert

Format

Massstab: 1:100

A3

bucci quentin

bucci quentin GmbH

Hohlstrsre 190

8004 Zürich

+41 76 5932065

info@bucciquentin.com

www.bucciquentin.com

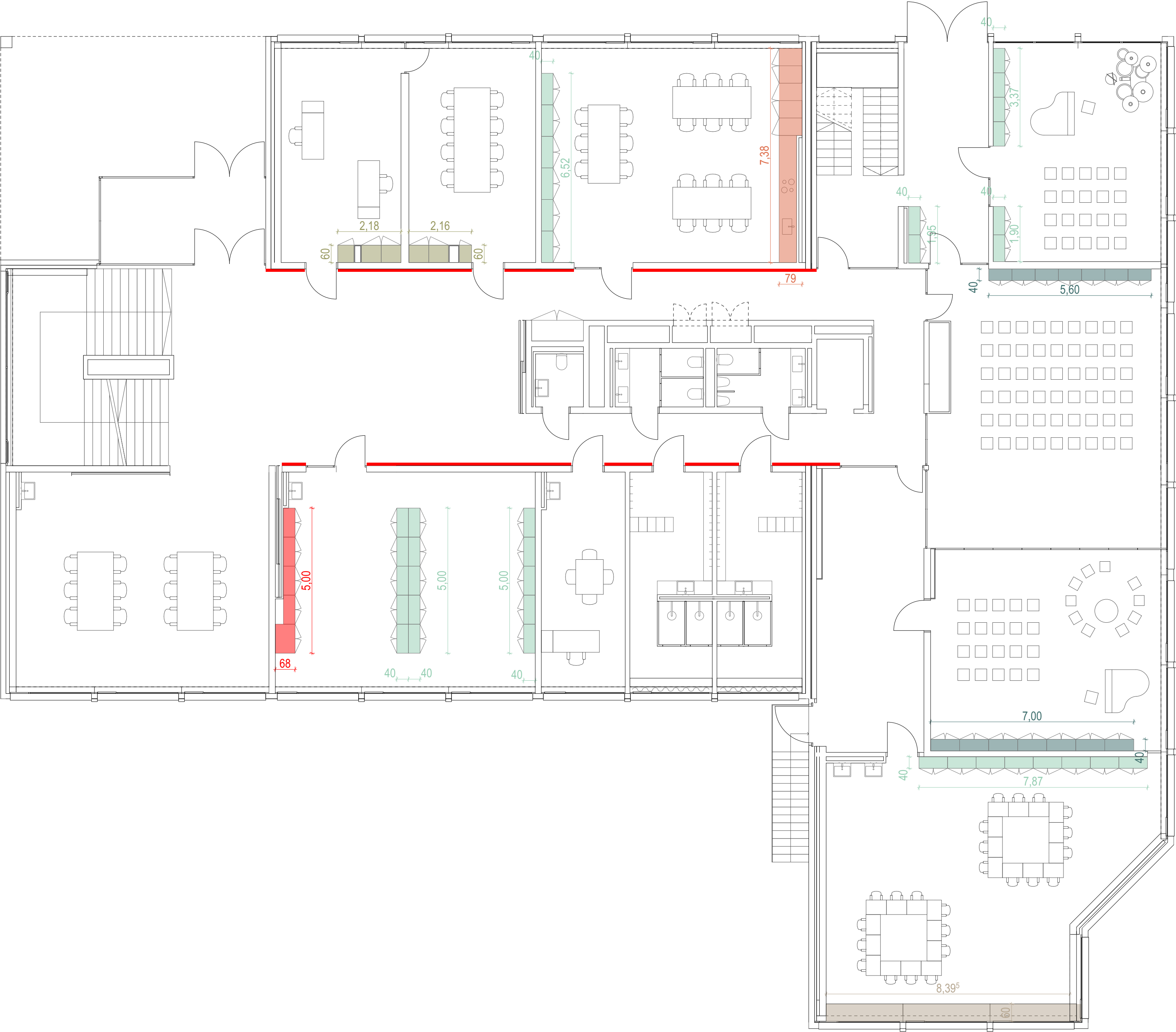

- Einbauschränk Typ A

Einbauschränk Typ B

Einbauschränk Typ C

Einbauschränk Typ D

Einbauschränk Typ E

Chemikalienschränk
- Klassen, Lehrer, Lernatelier

Klassen, Lehrer, Lernatelier 4OG

Musik, mit Lüftung intergriert

Werken

Schulleitung

Vorbereitung NT Zimmer, Chemikalien

Fenstertisch

Fenstermöbel

Klassen, Werken

WAH, BG

Lavabos/Schränk NT

Experimentenpulte

NT Zimmer

NT Zimmer

Küchen WAH

Küchen WAH 2

Einbauschränk WAH

Vorratsraum

Küche Lehrer

Hauswirtschaft

Hauswirtschaft

Hauswirtschaft

Hauswirtschaft

Aufenthalt Lehrer

Werkzeugmöbel Typ Opo

Werken

Wandtafel Magnetic

Korridor

Gesamtsanierung Oberstufenzentrum Pestalozzi Stans

32 BAUPROJEKT

Pestalozziweg 3

6370 Stans

Gemeinde Stans

Stansstadterstrasse 18

6371 Stans

Plan-Nr. ErnSZP\_SH\_32\_7310.02\_EG

Schulhaus

Übersicht Schreinerarbeiten Einbaumöbeln EG

Gezeichnet

Datum

25.04.25

Format

A3

Projekt-ID

ErnSZP

Revidiert

Massstab: 1:100

bucci quantin

bucci quantin GmbH

Hohlstrsre 190

8004 Zürich

+41 76 5932065

info@bucciquantin.com

www.bucciquantin.com



**bucci quantin**

bucci quantin GmbH  
Hohlstrasse 190  
8004 Zürich  
+41 76 5932065  
info@bucciquantin.com  
www.bucciquantin.com

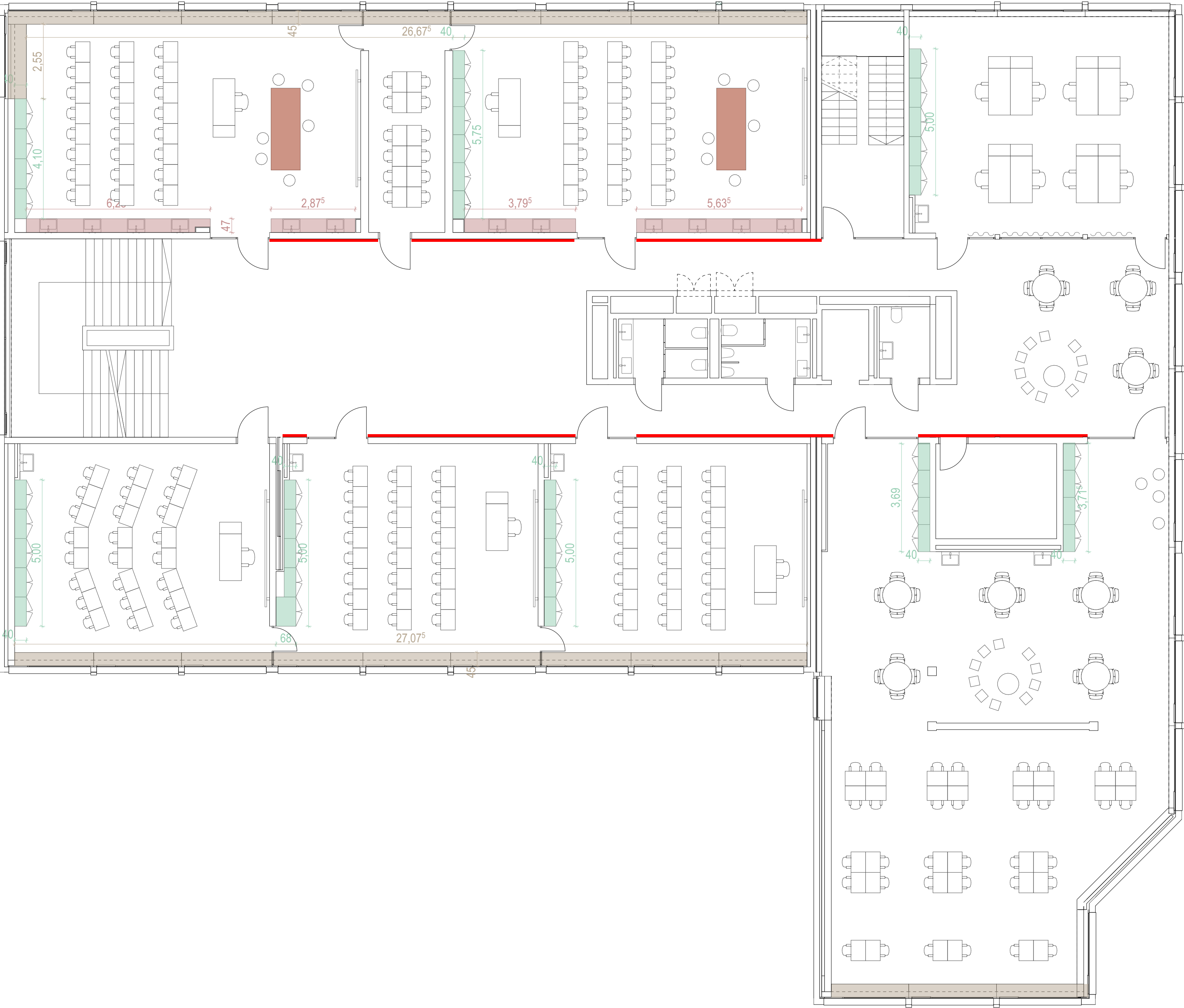

<div></div>	Einbauschränk Typ A	Klassen, Lehrer, Lernetelier
<div></div>	Einbauschränk Typ B	Klassen, Lehrer, Lernetelier 4OG
<div></div>	Einbauschränk Typ C	Musik, mit Lüftung integriert
<div></div>	Einbauschränk Typ D	Werken
<div></div>	Einbauschränk Typ E	Schulleitung
<div></div>	Chemikalienschränk	Vorbereitung NT Zimmer, Chemikalien
<div></div>	Fenstertisch	Klassen, Werken
<div></div>	Fenstermöbel	WAH, BG
<div></div>	Lavabos/Schränk NT	NT Zimmer
<div></div>	Experimentenpulte	NT Zimmer
<div></div>	Küchen WAH	Hauswirtschaft
<div></div>	Küchen WAH 2	Hauswirtschaft
<div></div>	Einbauschränk WAH	Hauswirtschaft
<div></div>	Vorratsraum	Hauswirtschaft
<div></div>	Küche Lehrer	Aufenthalt Lehrer
<div></div>	Werkzeugmöbel Typ Opo	Werken
<div></div>	Wandtafel Magnetic	Korridor

Gesamtsanierung Oberstufenzentrum Pestalozzi Stans

32 BAUPROJEKT

Pestalozziweg 3

6370 Stans

Gemeinde Stans

Stansstadterstrasse 18

6371 Stans

Plan-Nr. ErnSZP\_SH\_32\_7310.04\_20G

Schulhaus

Übersicht Schreinerarbeiten Einbaumöbeln 2 OG

Gezeichnet

Projekt-ID

Datum

ErnSZP

25.04.25

Revidiert

Format

Massstab: 1:100

A3

bucci quentin

bucci quentin GmbH

Hohlstrsse 190

8004 Zürich

+41 76 5932065

info@bucciquentin.com

www.bucciquentin.com

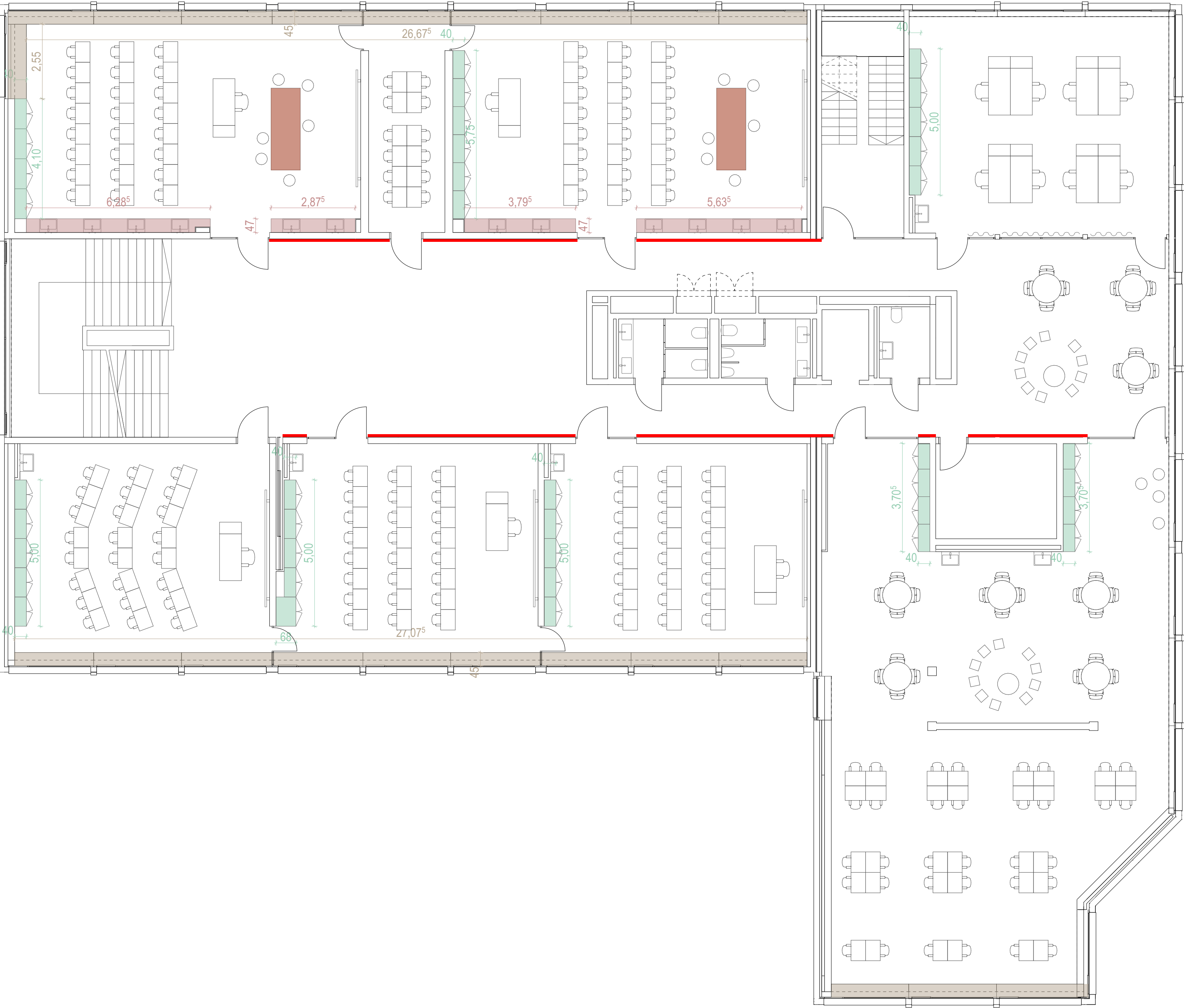

- Einbauschränk Typ A Klassen, Lehrer, Lernetelier
- Einbauschränk Typ B Klassen, Lehrer, Lernetelier 4OG
- Einbauschränk Typ C Musik, mit Lüftung integriert
- Einbauschränk Typ D Werken
- Einbauschränk Typ E Schulleitung
- Chemikalienschränk Vorbereitung NT Zimmer, Chemikalien
- Fenstertisch Klassen, Werken
- Fenstermöbel WAH, BG
- Lavabos/Schränk NT NT Zimmer
- Experimentenpulte NT Zimmer
- Küchen WAH Hauswirtschaft
- Küchen WAH 2 Hauswirtschaft
- Einbauschränk WAH Hauswirtschaft
- Vorratsraum Hauswirtschaft
- Küche Lehrer Aufenthalt Lehrer
- Werkzeugmöbel Typ Opo Werken
- Wandtafel Magnetic Korridor



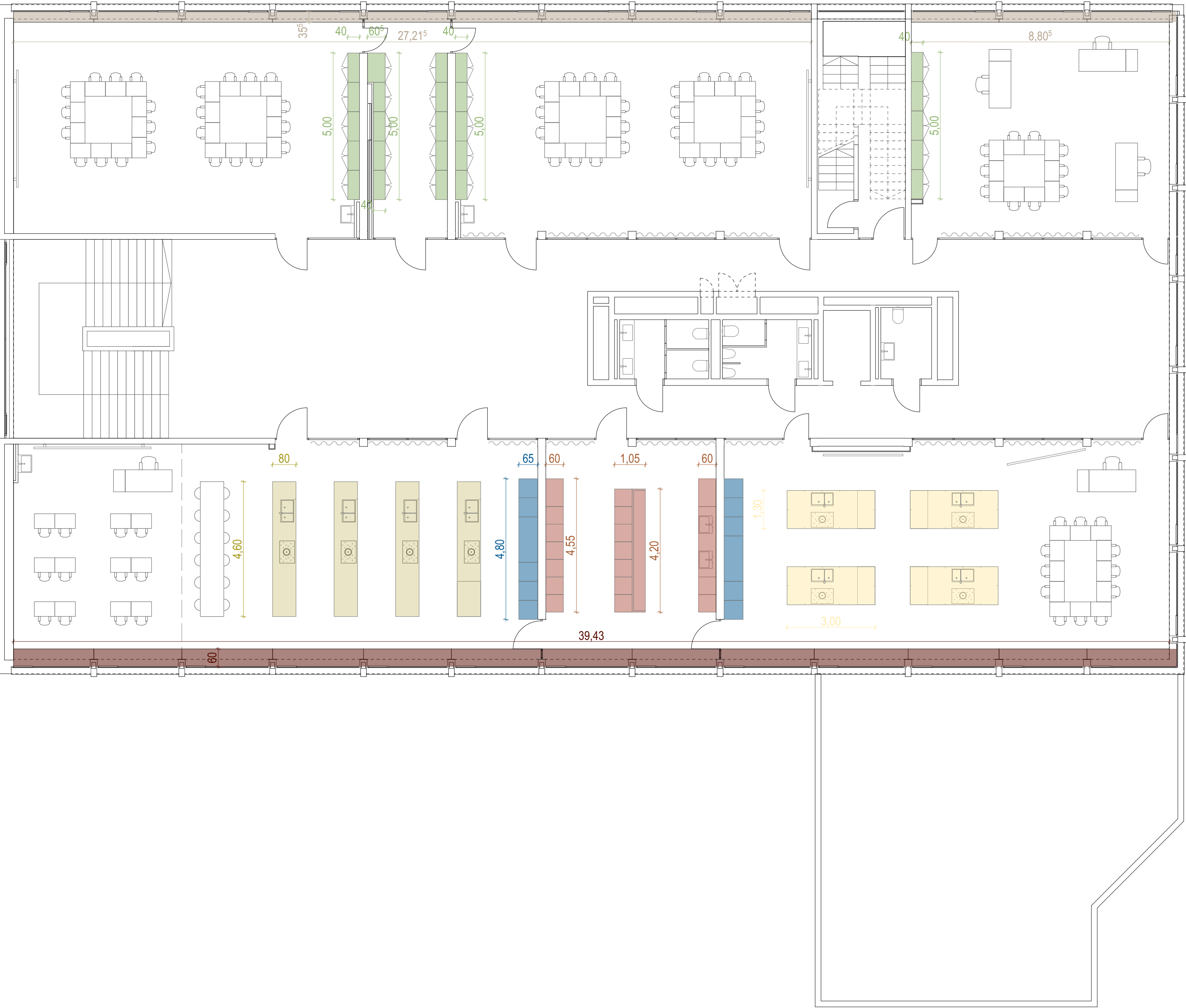

- Einbauschränk Typ A

Einbauschränk Typ B

Einbauschränk Typ C

Einbauschränk Typ D

Einbauschränk Typ E

Chemikalienschränk
- Klassen, Lehrer, Lernatelier

Klassen, Lehrer, Lernatelier 4OG

Musik, mit Lüftung integriert

Werken

Schulleitung

Vorbereitung NT Zimmer, Chemikalien

Fenstertisch

Fenstermöbel

Klassen, Werken

WAH, BG

Lavabos/Schränk NT

Experimentenpulte

NT Zimmer

NT Zimmer

Küchen WAH

Küchen WAH 2

Einbauschränk WAH

Vorratsraum

Küche Lehrer

Hauswirtschaft

Hauswirtschaft

Hauswirtschaft

Hauswirtschaft

Aufenthalt Lehrer

Werkzeugmöbel Typ Opo

Werken

Wandtafel Magnetic

Korridor

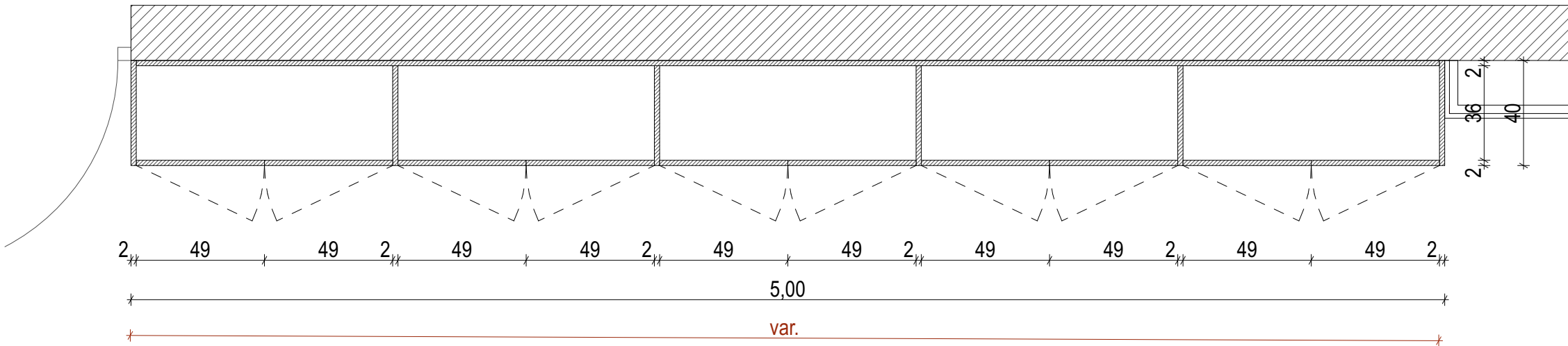

Griffe: Griffleistenprofile im Fronten, unsichtbar montiert, mit Eiche Natur furniert

**bucci quentin**

bucci quentin GmbH  
Hohlstrasse 190  
8004 Zürich  
+41 76 5932065  
info@bucciquentin.com  
www.bucciquentin.com

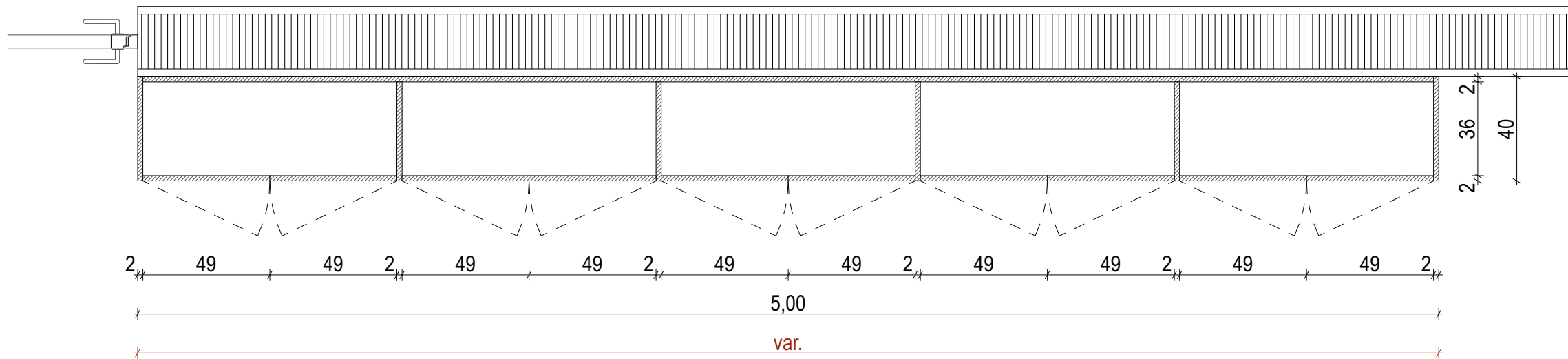

Griffe: Griffleistenprofile im Fronten, unsichtbar montiert, mit Eiche Natur furniert

**bucci quentin**



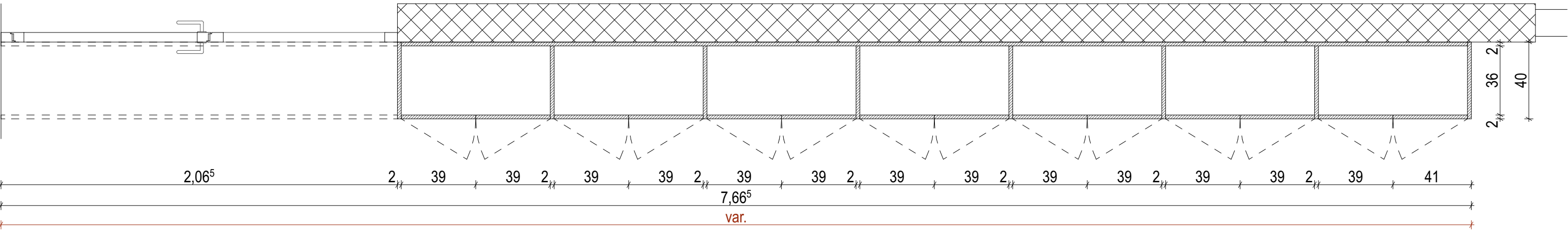
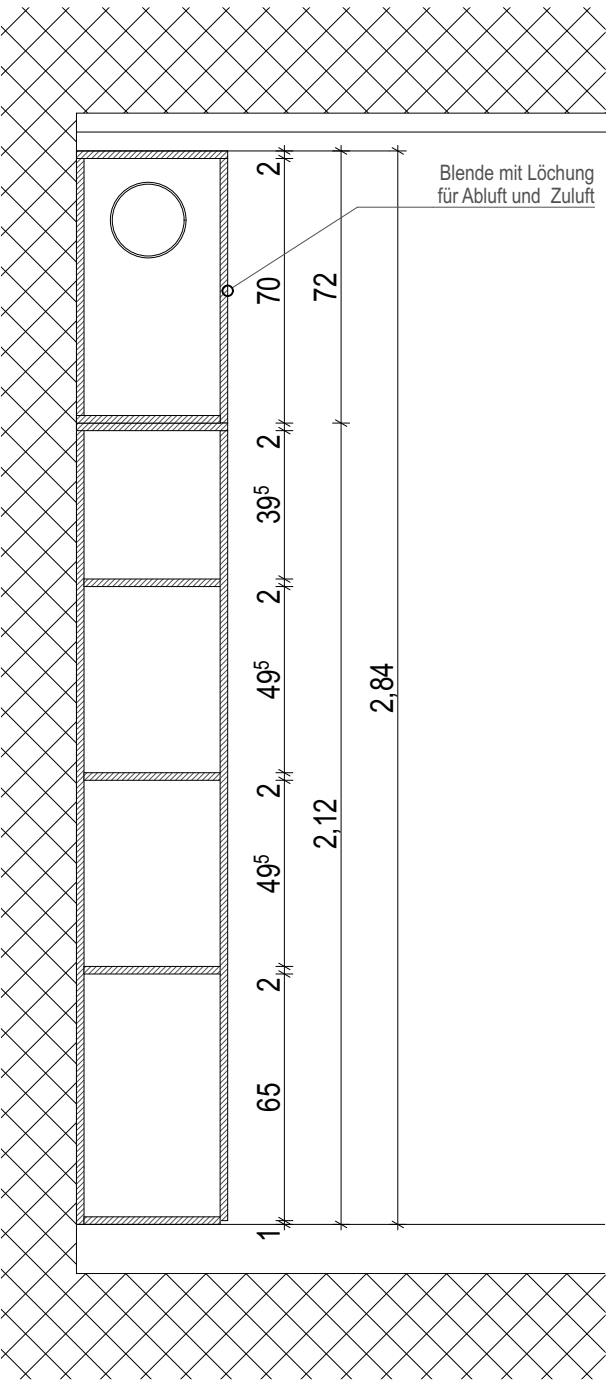
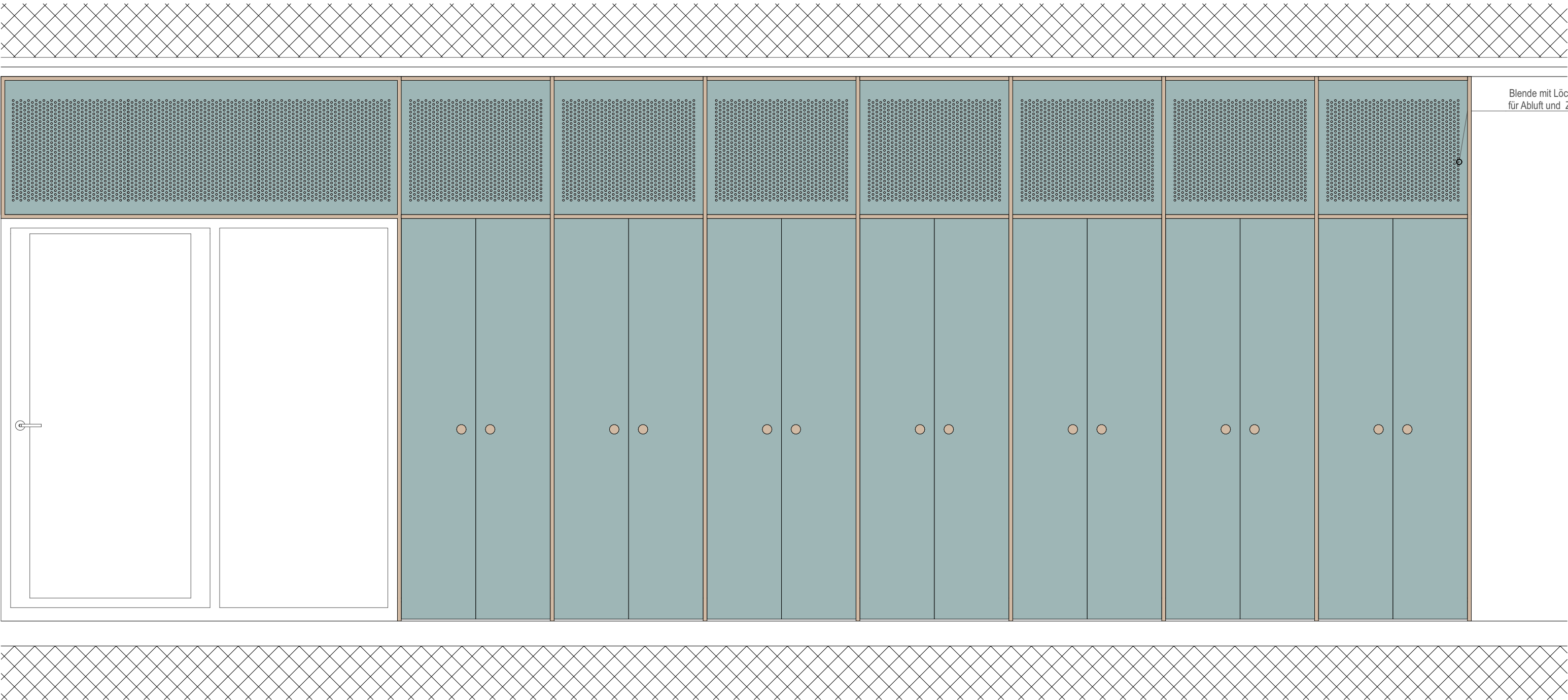

Einbauschrank Typ C  
Singsaal EG

ANZAHL UND DIMENSIONEN:

gem. Übersichtspläne

OBERFLÄCHEN

Oberfläche Aussen:  
Fronten im MDF HPL belegt Typ Argolite Farbe gem. Angabe Architekt  
sichtbare vertikale Elemente in Holz Eiche Natur

Oberfläche Innen: Spannplatte weiss/grau beschichtet, nicht sichtbare Oberfläche

Innenaustattung Fronten mit Regalen gem. Anforderungen Nutzer

Griffe: Griffleistenprofile im Fronten, unisichtbar montiert, mit Eiche Natur furniert

Blende: MDF HPL belegt mit Lochung für Passage Lüftung

<b>Gesamtsanierung Oberstufenzentrum Pestalozzi Stans</b> 32 BAUPROJEKT				<b>bucci quentin</b>
Pestalozziweg 3 6370 Stans		Gemeinde Stans Stansstadterstrasse 18 6371 Stans		
Plan-Nr. <b>ErnSZP_SH_32_7310.09_TYPC</b>				
Schulhaus				bucci quentin GmbH Hohlstrasse 190 8004 Zürich +41 76 5932065 info@bucciquentin.com www.bucciquentin.com
<b>Detail Einbauschrank Typ C</b>				
Gezeichnet	Datum	25.04.25	Format	A3
Projekt-ID	ErnSZP	Revidiert	Massstab: 1:20	

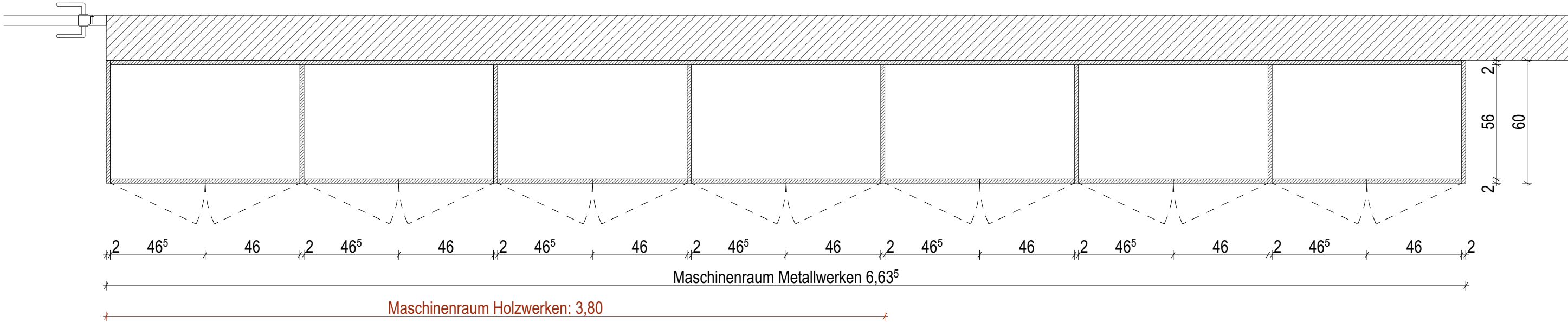
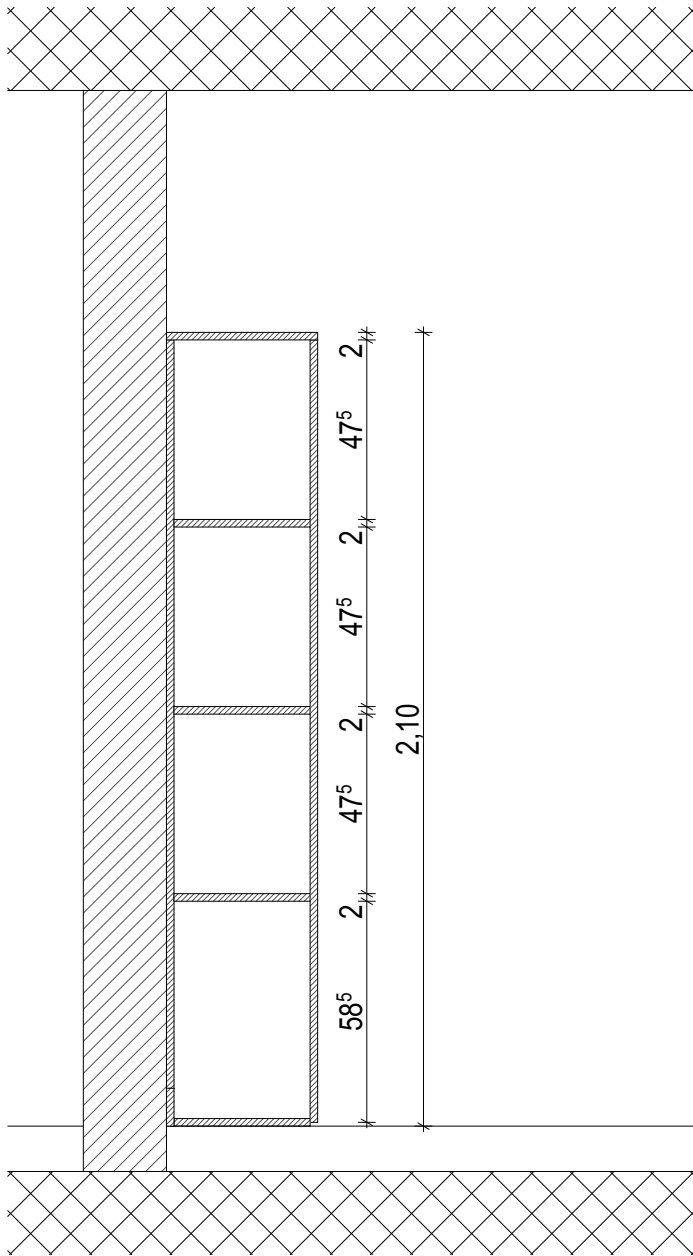
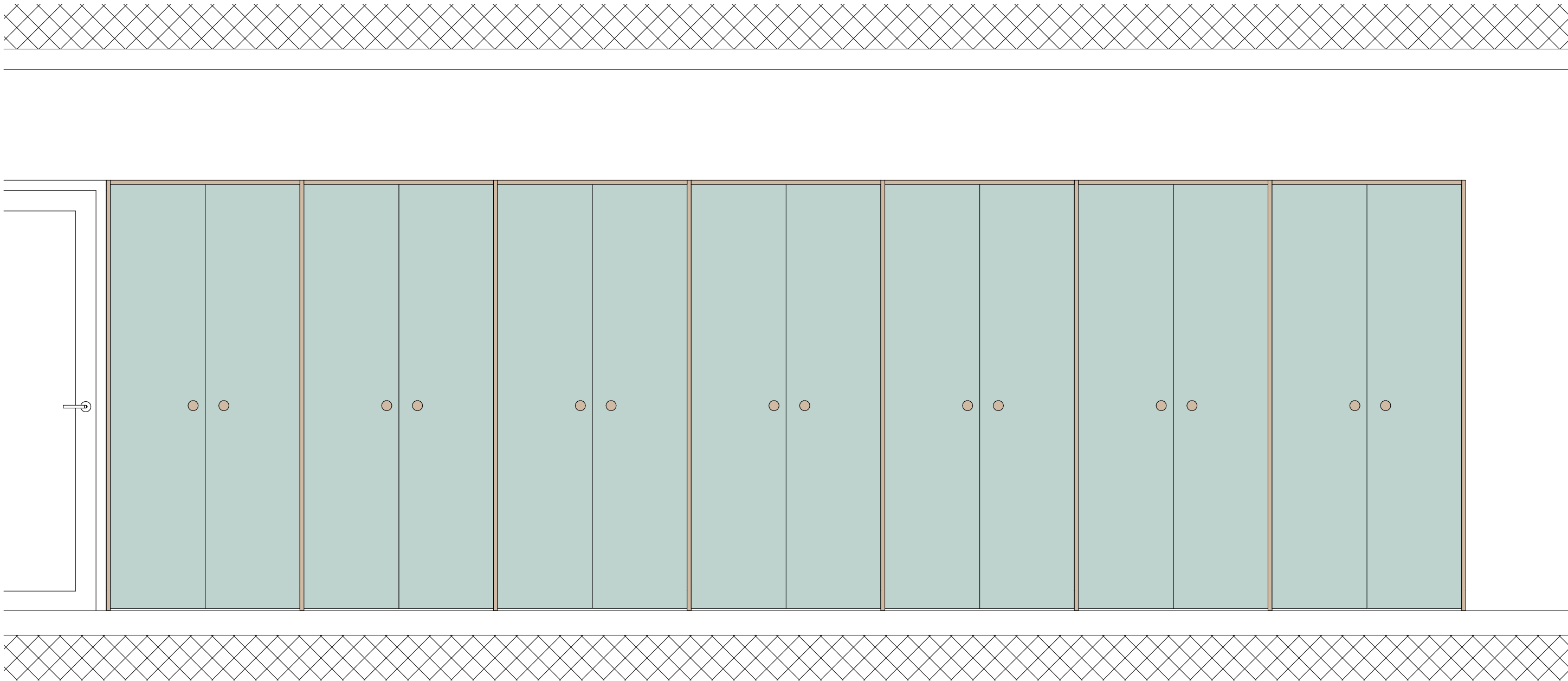

Einbuschrank Typ D  
Werken

ANZAHL UND DIMENSIONEN:

gem. Übersichtspläne

OBERFLÄCHEN

Oberfläche Aussen:  
Fronten im MDF HPL belegt Typ Argolite Farbe gem. Angabe Architekt  
sichtbare vertikale Elemente in Holz Eiche Natur

Oberfläche Innen: Spannplatte weiss/grau beschichtet, nicht sichtbare Oberfläche

Innenaustattung Fronten mit Regalen gem. Anforderungen Nutzer

Griffe: Griffleistenprofile im Fronten, unisichtbar montiert, mit Eiche Natur furniert

<b>Gesamtsanierung Oberstufenzentrum Pestalozzi Stans</b> <b>32 BAUPROJEKT</b>				<b>bucci quentin</b>  bucci quentin GmbH Hohlstrasse 190 8004 Zürich +41 76 5932065 info@bucciquentin.com www.bucciquentin.com
Pestalozziweg 3 6370 Stans		Gemeinde Stans Stansstadterstrasse 18 6371 Stans		
Plan-Nr. <b>ErnSZP_SH_32_7310.10_TYPD</b>				
Schulhaus <b>Detail Einbuschrank Typ D</b>				
Gezeichnet	Datum	25.04.25	Format	A3
Projekt-ID	ErnSZP	Revidiert	Massstab: 1:20	

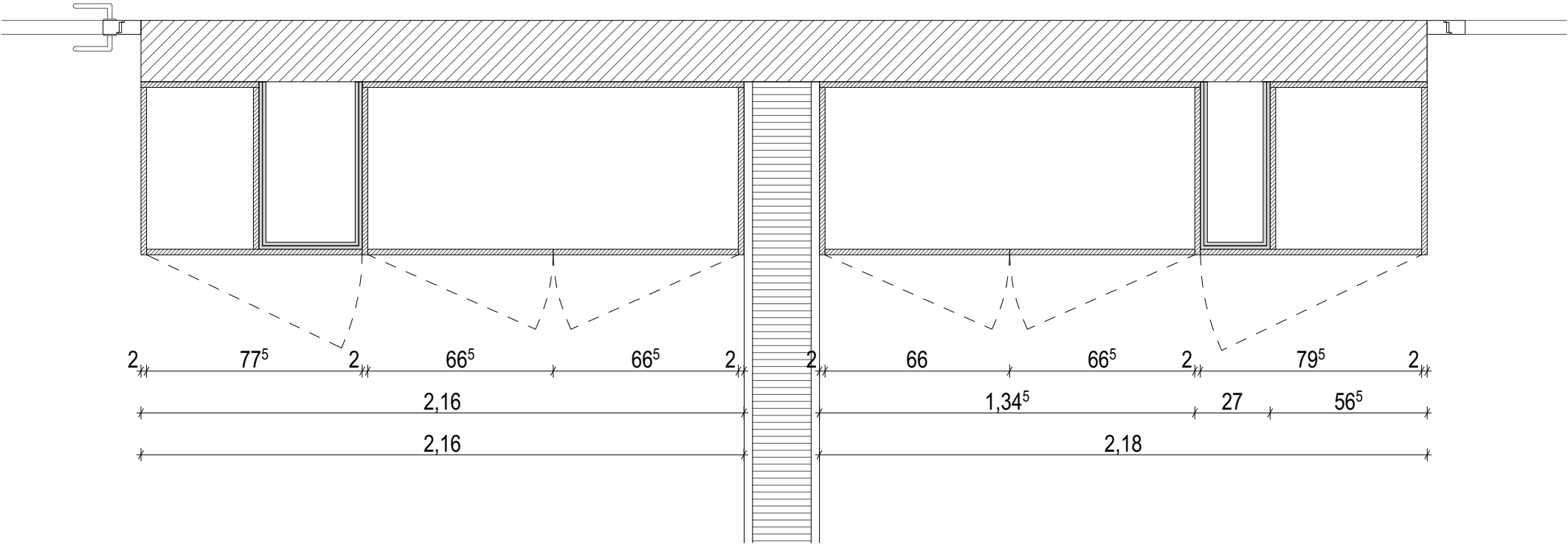
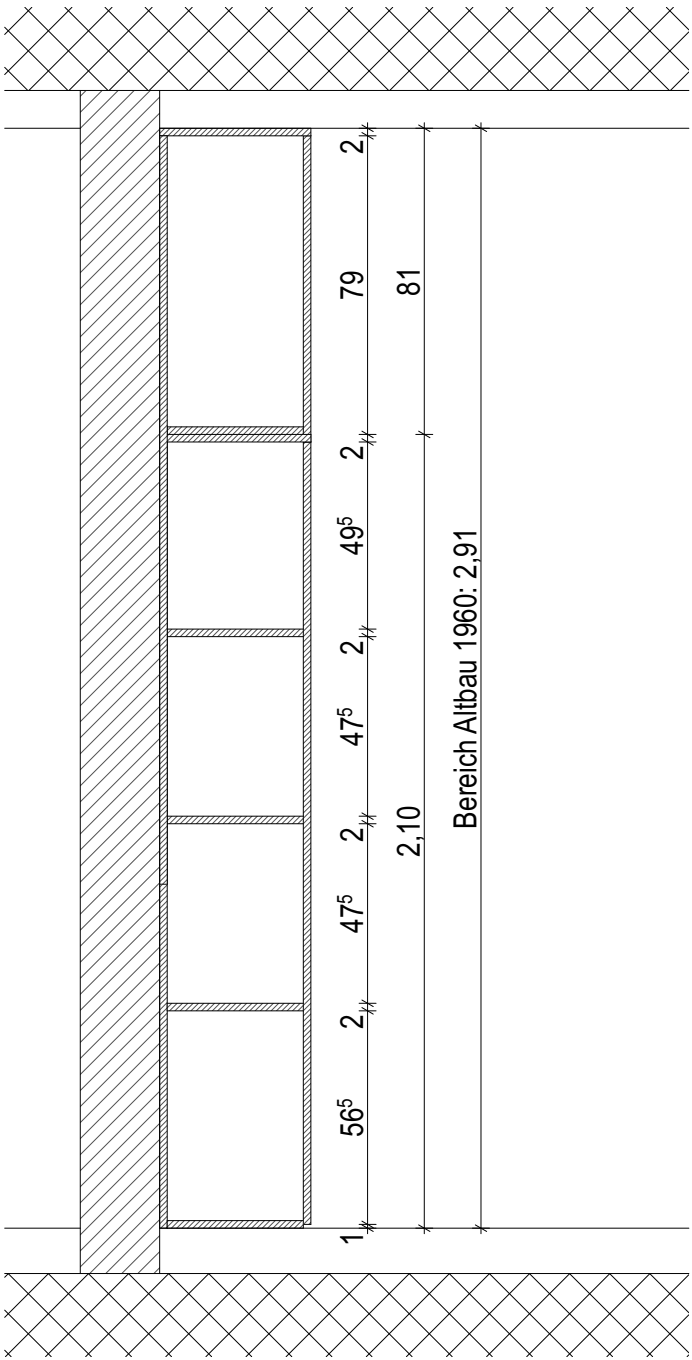
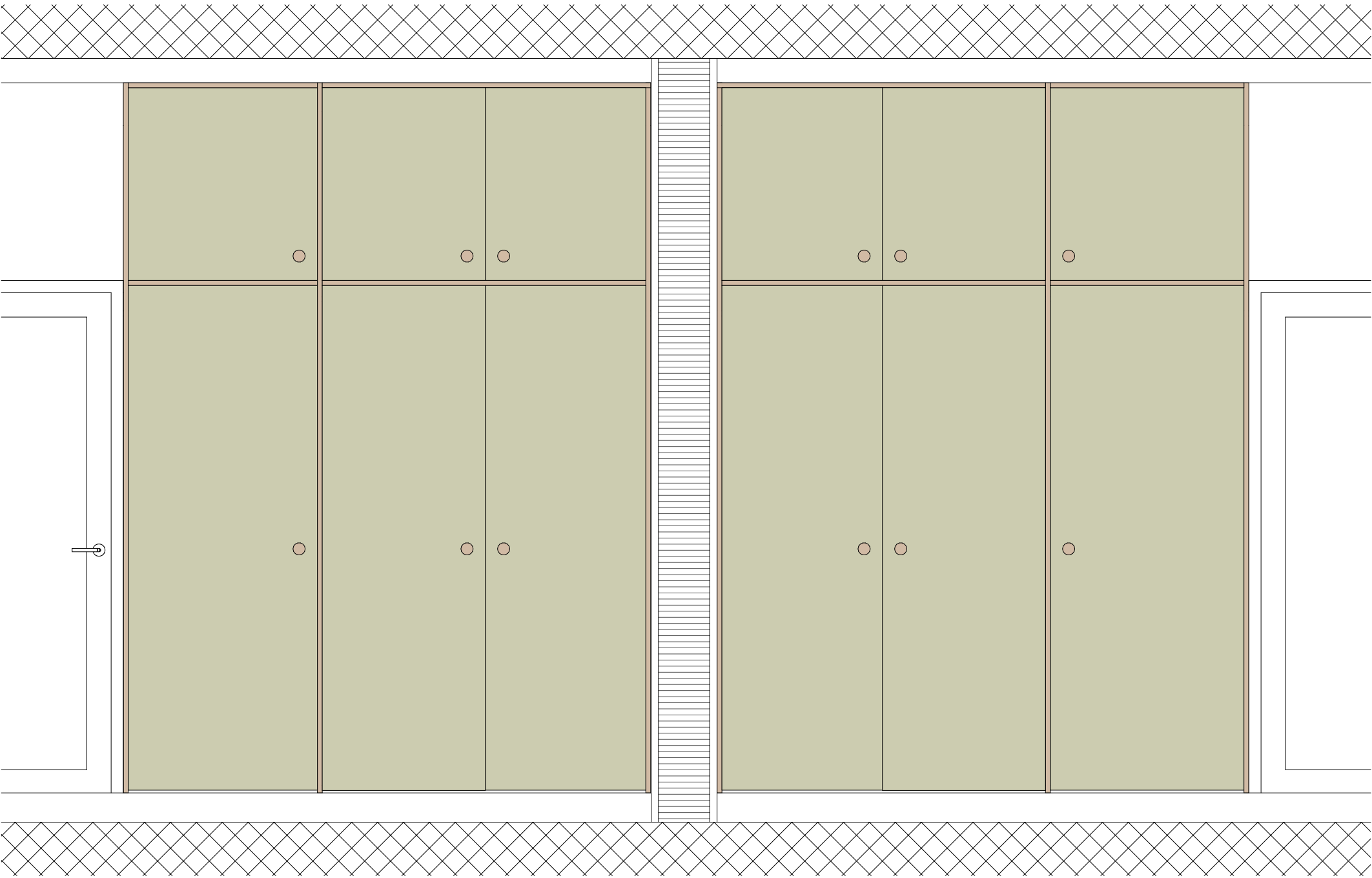

Einbuschrank Typ E  
Schulleitung EG

ANZAHL UND DIMENSIONEN:

gem. Übersichtspläne

OBERFLÄCHEN

Oberfläche Aussen:  
Fronten im MDF HPL belegt Typ Argolite Farbe gem. Angabe Architekt  
sichtbare vertikale Elemente in Holz Eiche Natur

Oberfläche Innen: Spannplatte weiss/grau beschichtet, nicht sichtbare Oberfläche

Innenaustattung Fronten mit Regalen gem. Anforderungen Nutzer

Griffe: Griffleistenprofile im Fronten, unisichtbar montiert, mit Eiche Natur furniert

<b>Gesamtsanierung Oberstufenzentrum Pestalozzi Stans</b> <b>32 BAUPROJEKT</b>				<b>bucci quentin</b>
Pestalozziweg 3 6370 Stans		Gemeinde Stans Stansstadterstrasse 18 6371 Stans		
Plan-Nr. <b>ErnSZP_SH_32_7310.11_TYPE</b>				
Schulhaus <b>Detail Einbuschrank Typ E</b>				
Gezeichnet	Datum	25.04.25	Format	A3
Projekt-ID	ErnSZP	Revidiert	Massstab: 1:20	

bucci quentin GmbH Hohlstrasse 190 8004 Zürich +41 76 5932065 info@bucciquentin.com www.bucciquentin.com
---

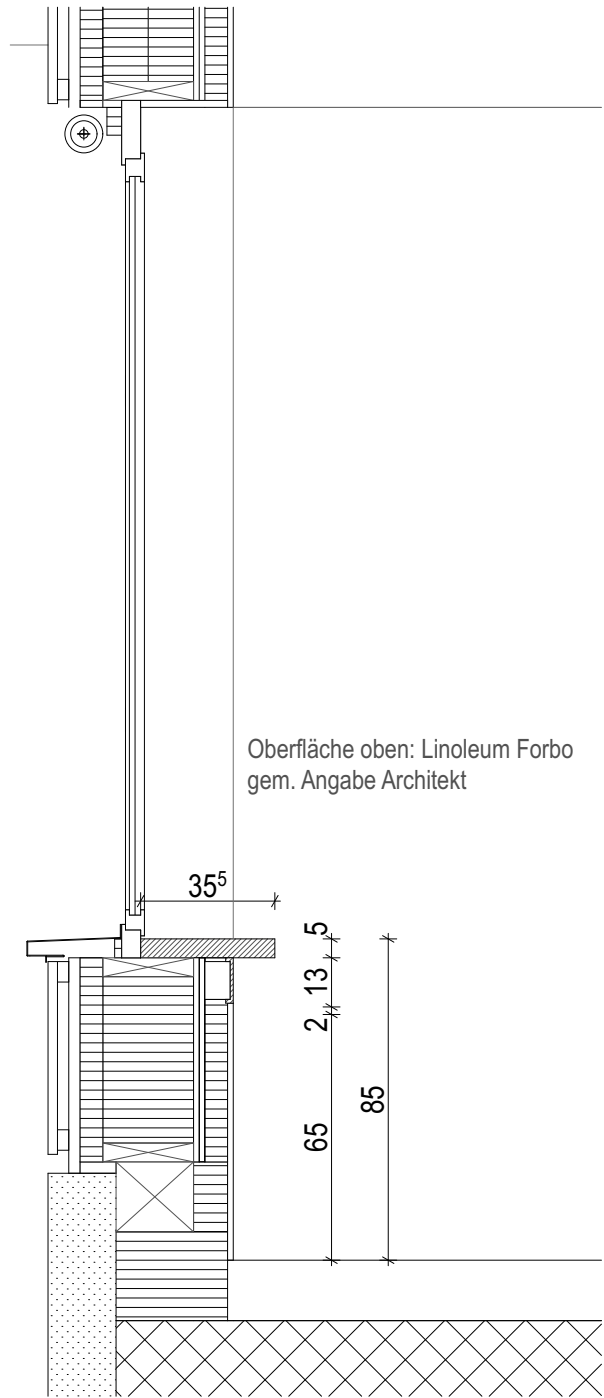

4.OG  
Aufstockung

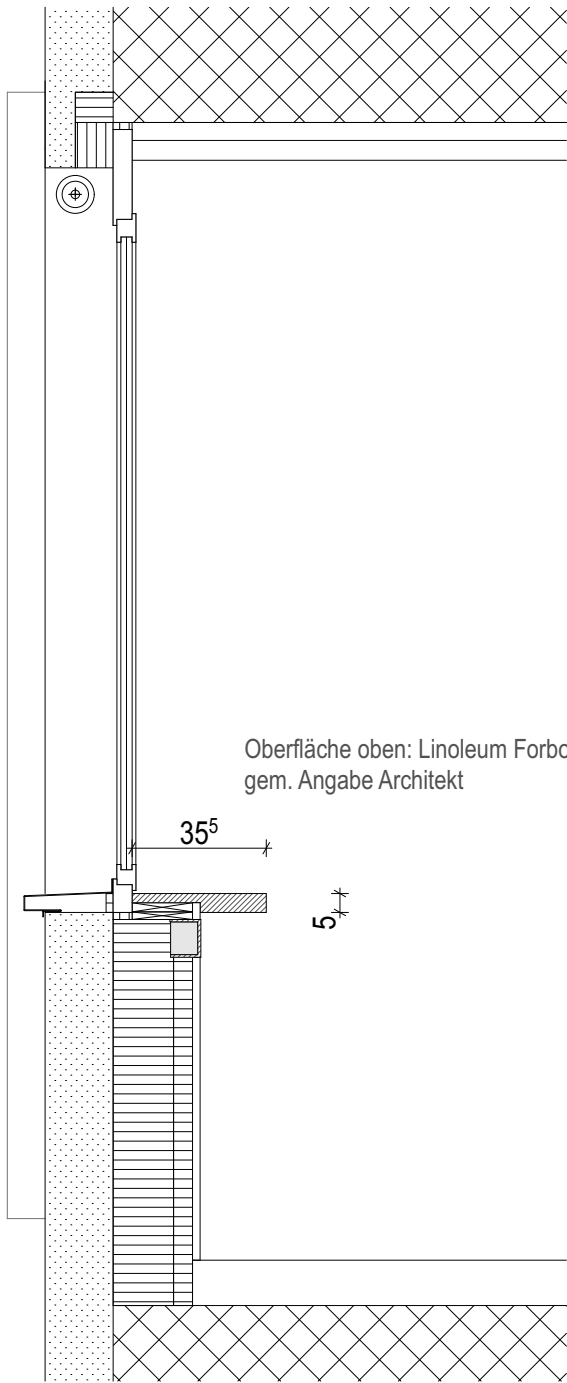

Regelgeschoss  
Klassenzimmer

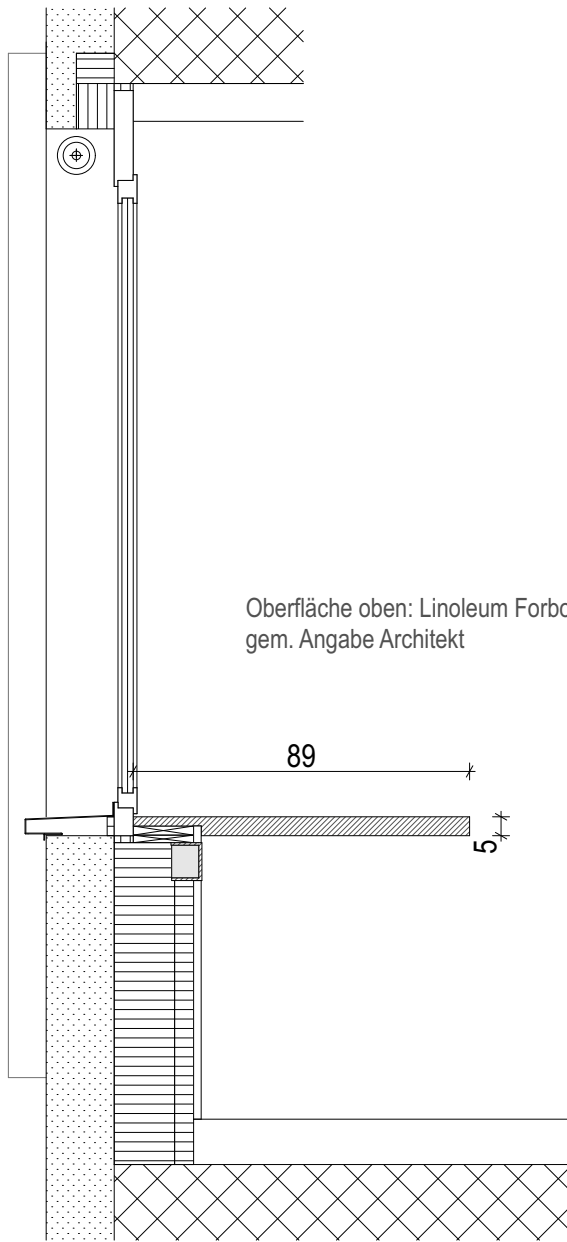

1.Untergeschoss  
Werken

Fenstertisch  
Unterrichtsräume

ANZAHL UND DIMENSIONEN:

gem. Übersichtspläne

OBERFLÄCHEN

Fensterbank Holz Eiche Naturt

Schreibfläche  
Linoleum, Forbo Farbe gem. Angaben Architekt

\*Befästigung noch zu definieren

<b>Gesamtsanierung Oberstufenzentrum Pestalozzi Stans</b> <b>32 BAUPROJEKT</b>				<b>bucci quentin</b>  bucci quentin GmbH Hohlstrasse 190 8004 Zürich +41 76 5932065 info@bucciquentin.com www.bucciquentin.com
Pestalozziweg 3 6370 Stans		Gemeinde Stans Stansstadterstrasse 18 6371 Stans		
Plan-Nr. <b>ErnSZP_SH_32_7310.13_FETI</b>				
Schulhaus <b>Detail Fenstertisch</b>				
Gezeichnet	Datum	25.04.25	Format	A3
Projekt-ID	ErnSZP	Revidiert	Massstab: 1:20	

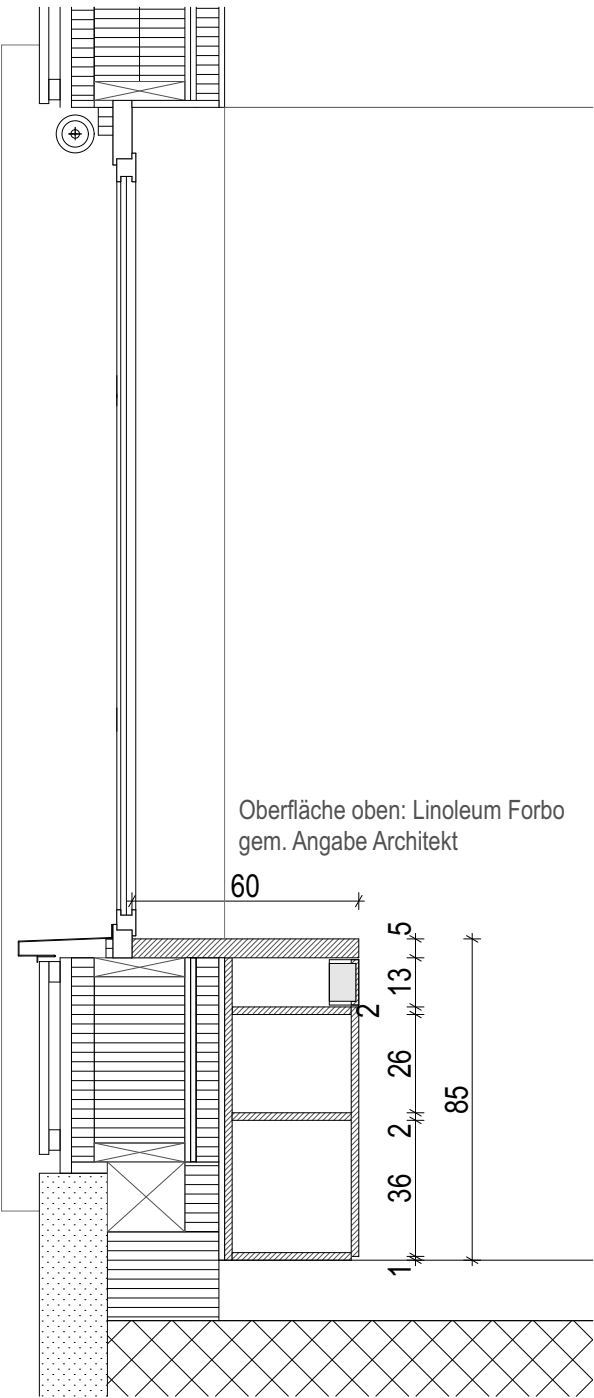
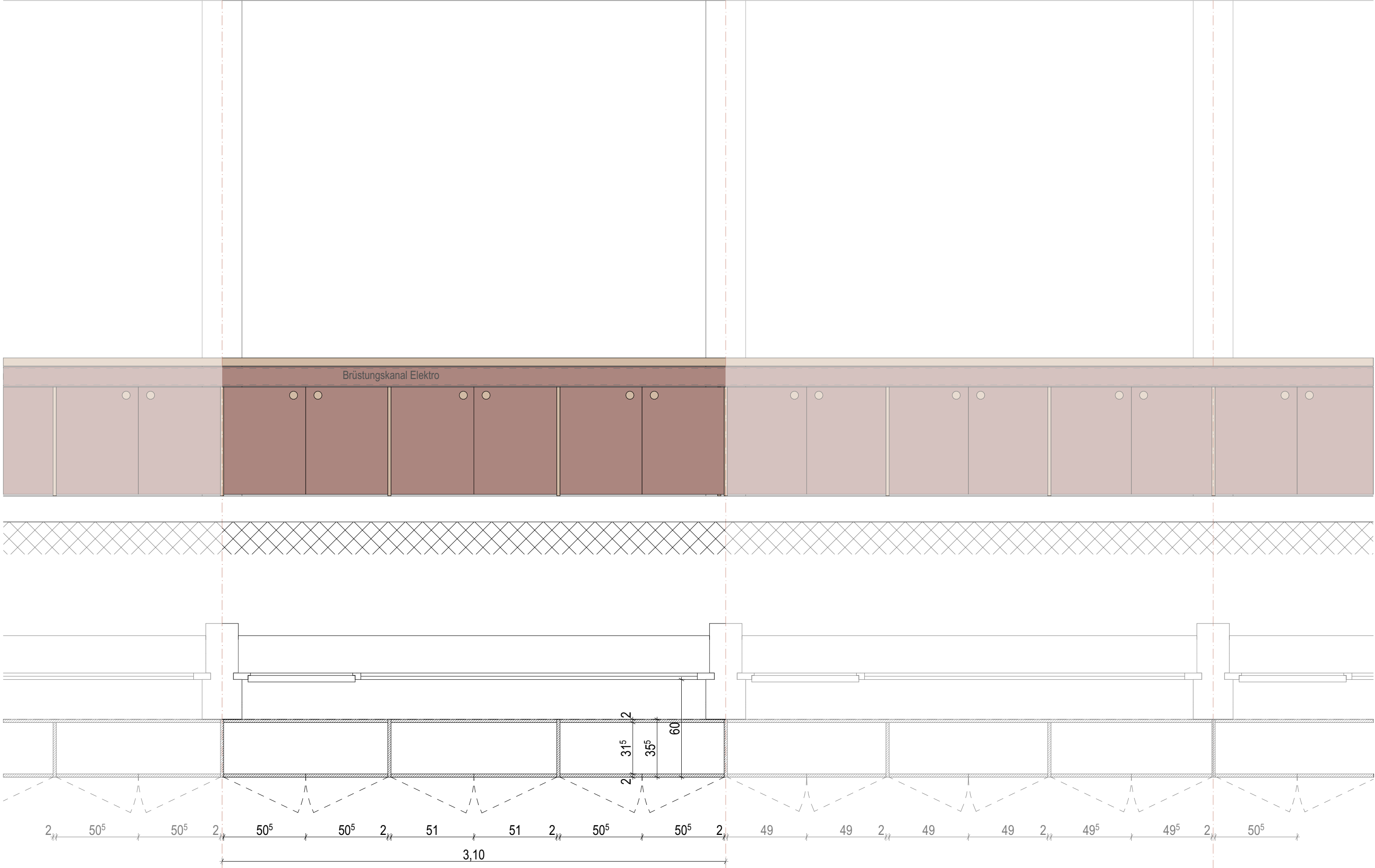

Fenstermöbel  
Hauswirtschaftsraum 4.OG



ANZAHL UND DIMENSIONEN:

gem. Übersichtspläne

OBERFLÄCHEN

Öberfläche Aussen:  
Mehrschichtigeplatten Holz Eiche Natur

Schreibfläche  
Linoleum, Forbo Farbe gem. Angaben Architekt

Innenaustattung: Fronten mit Regalen gem. Anforderungen Nutzer

\*Befästigung noch zu definieren

<b>Gesamtsanierung Oberstufenzentrum Pestalozzi Stans</b> <b>32 BAUPROJEKT</b>				<b>bucci quentin</b>
Pestalozziweg 3 6370 Stans		Gemeinde Stans Stansstadterstrasse 18 6371 Stans		
Plan-Nr. <b>ErnSZP_SH_32_7310.14_FEMO</b>				
Schulhaus				
<b>Detail Fenstrmoebel</b>				
Gezeichnet	Datum	25.04.25	Format	A3
Projekt-ID	ErnSZP	Revidiert	Massstab: 1:20	

bucci quentin GmbH  
Hohlstrsre 190  
8004 Zürich  
+41 76 5932065  
info@bucciquentin.com  
www.bucciquentin.com



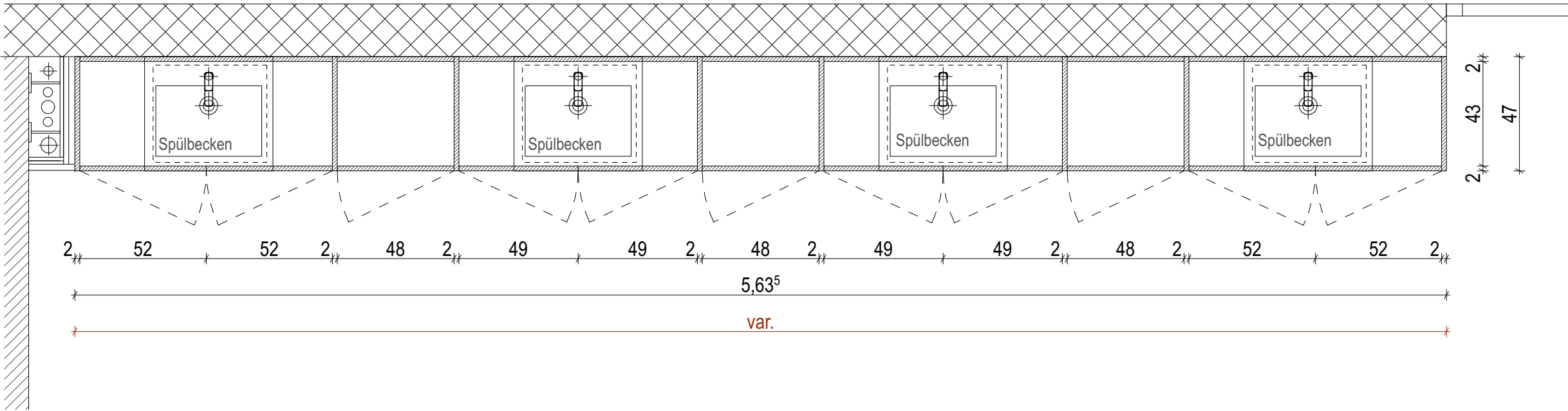
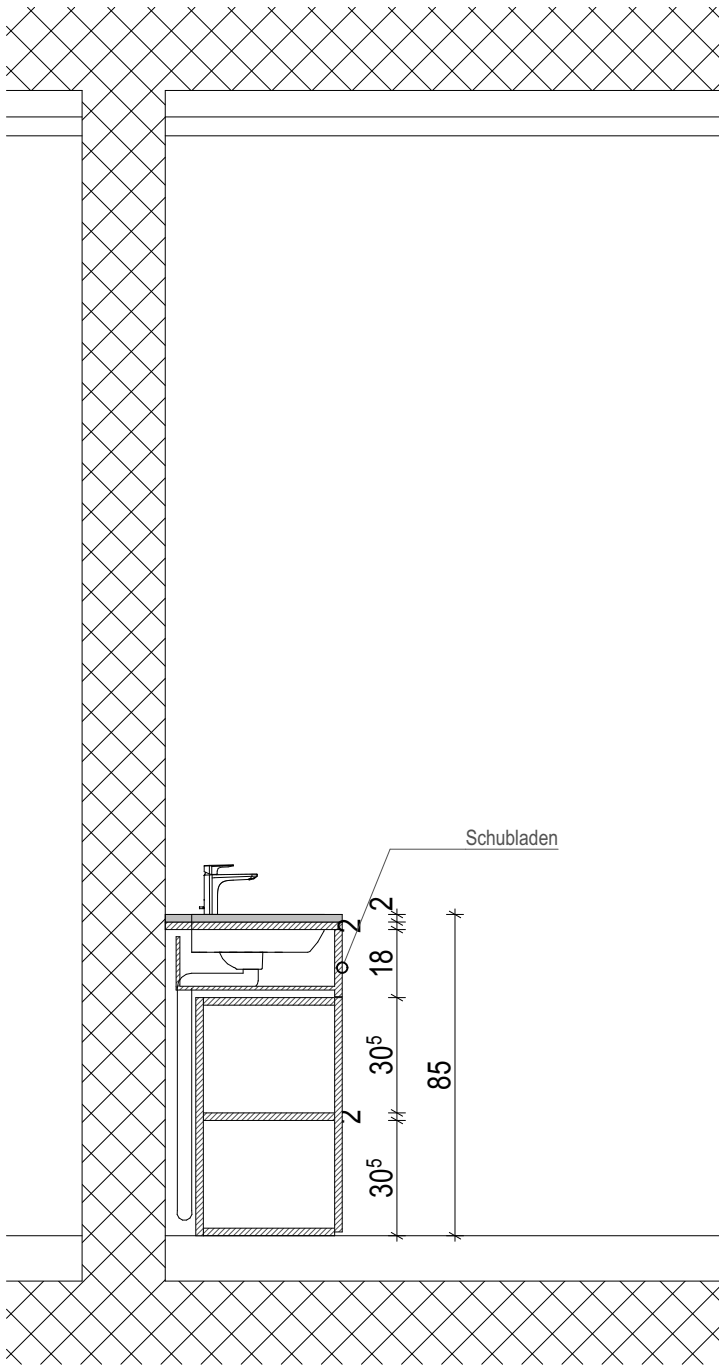
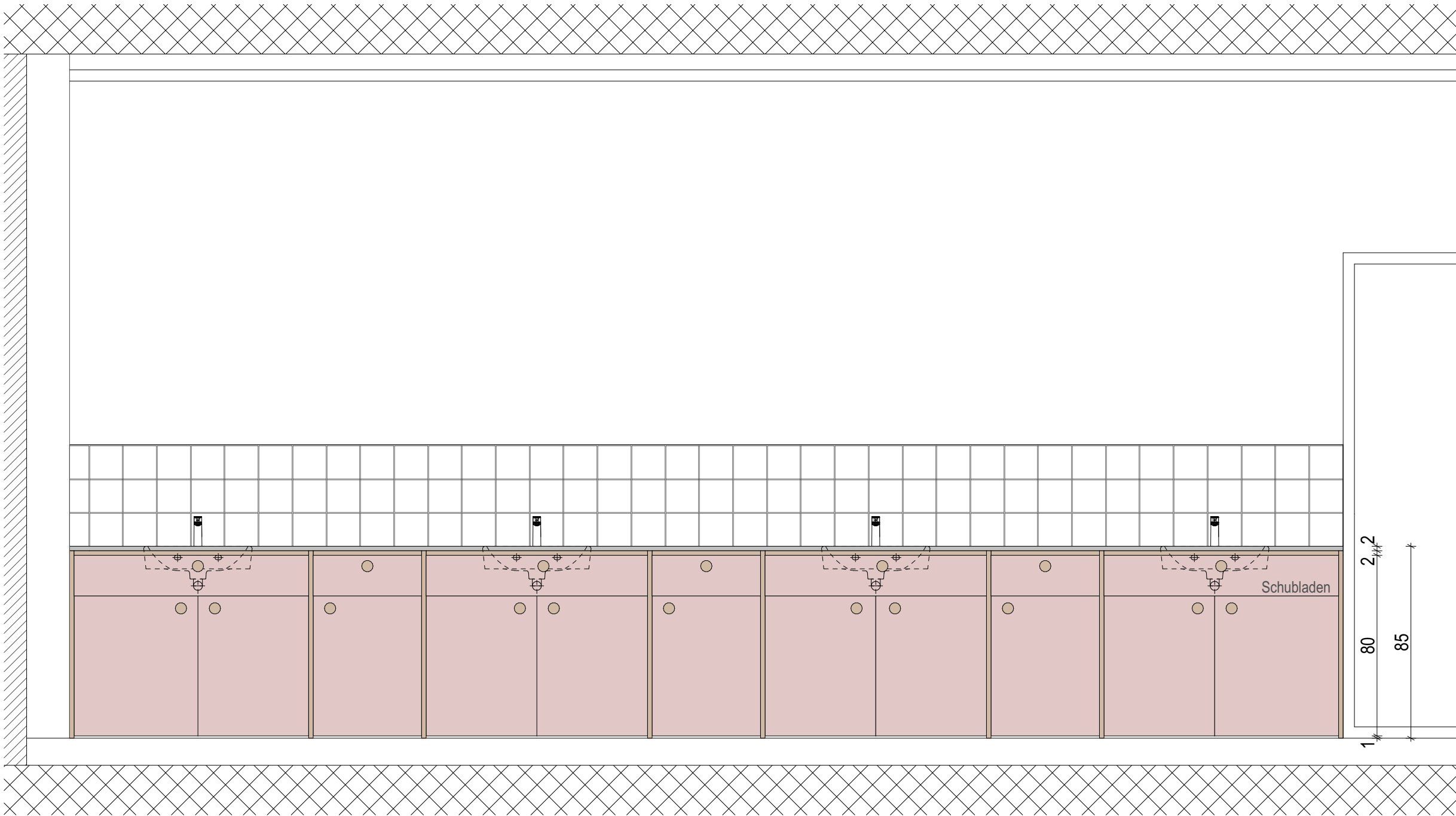

Lavabo Schrank NT  
NT Klassenzimmer

ANZAHL UND DIMENSIONEN:

gem. Übersichtspläne

OBERFLÄCHEN

Oberfläche Aussen:  
Fronten im MDF HPL belegt Typ Argolite Farbe gem. Angabe Architekt  
sichtbare vertikale Elemente in Holz Eiche Natur

Oberfläche Innen: Spannplatte weiss/grau beschichtet, nicht sichtbare Oberfläche

Innenaustattung: Fronten mit Regalen gem. Anforderungen Nutzer  
Schubladen gem. Anforderungen Nutzer

Top: gebürstetem Edelstahl , durchgehend über die gesamte Länge der Küchenzeile.  
Rückseitige Aufkantung ca. 50 mm, fugenlos integriert mit dem Spülbecken

Griffe: Griffleistenprofile im Fronten, unisichtbar montiert, mit Eiche Natur furniert

AUSSTATTUNG

Spülbecken: Unterbau-Spüle SPEZIELL, Produkt noch zu definieren.  
Nahtlos in die Edelstahlplatte integriert

<b>Gesamtsanierung Oberstufenzentrum Pestalozzi Stans</b> <b>32 BAUPROJEKT</b>				<b>bucci quentin</b>  bucci quentin GmbH Hohlstrasse 190 8004 Zürich +41 76 5932065 info@bucciquentin.com www.bucciquentin.com	
Pestalozziweg 3 6370 Stans		Gemeinde Stans Stansstadterstrasse 18 6371 Stans			
Plan-Nr. <b>ErnSZP_SH_32_7310.15_LANT</b>					
Schulhaus  <b>Detail Lavabo Nt Zimmer</b>					
Gezeichnet		Datum	25.04.25	Format	A3
Projekt-ID ErnSZP		Revidiert		Massstab: 1:20	

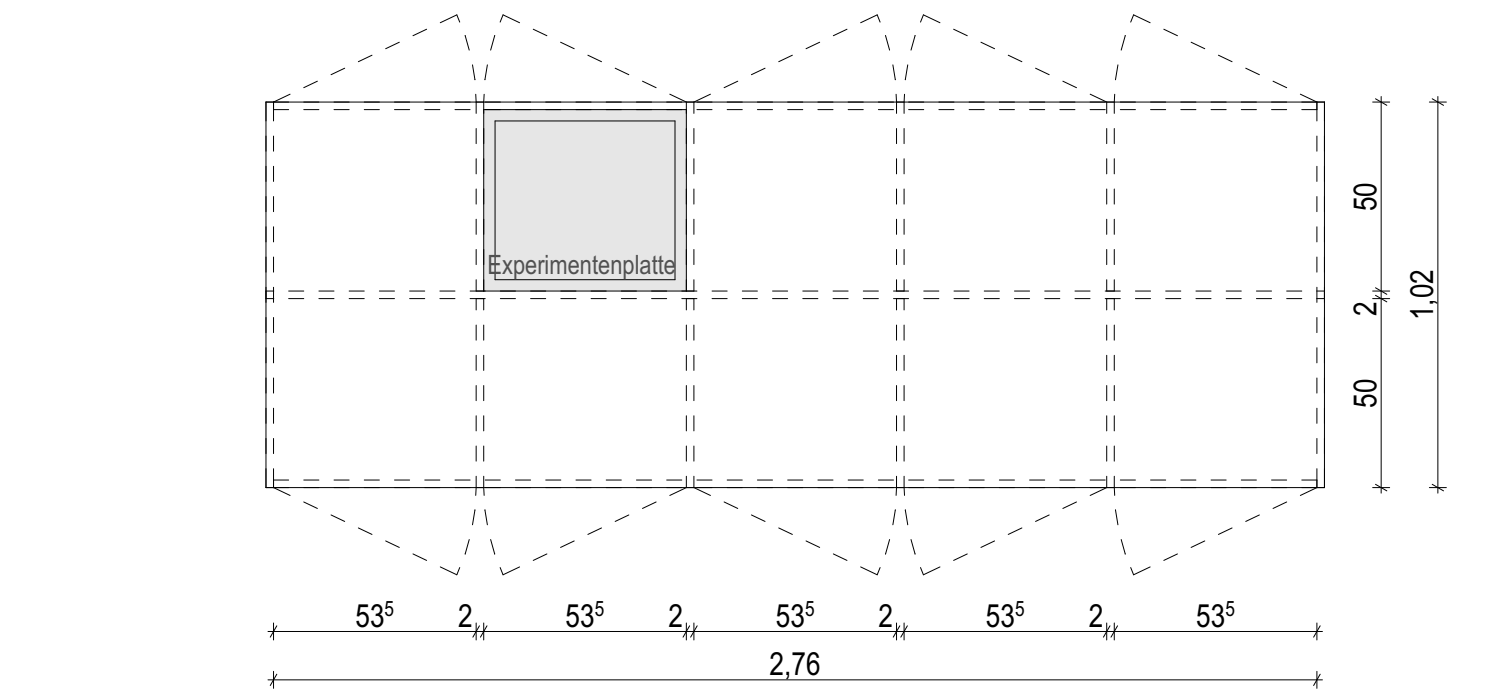

gem. Übersichtspläne

Öberfläche Aussen:  
im MDF HPL belegt Typ Argolite Farbe gem. Angabe Architekt  
sichtbare vertikale Elemente in Holz Eiche Natur

Innenaustattung: Fronten mit Regalen gem. Anforderungen Nutzer  
Schubladen gem. Anforderungen Nutzer

Griffe: Griffleistenprofile im Fronten, unsichtbar montiert, mit Eiche Natur furniert

<b>Gesamtanierung Oberstufenzentrum Pestalozzi Stans</b> <b>32 BAUPROJEKT</b>				<b>bucci quantin</b>  bucci quantin GmbH Hohlstrasse 190 8004 Zürich +41 76 5932065 info@bucciquantin.com www.bucciquantin.com
Pestalozziweg 3 6370 Stans		Gemeinde Stans Stansstadterstrasse 18 6371 Stans		
Plan-Nr. <b>ErnSZP_SH_32_7310.16_EXPU</b>				
Schulhaus  <b>Detail Lavabo Nt Zimmer Experimentenpulten</b>				
Gezeichnet	Datum	25.04.25	Format	A3
Projekt-ID	ErnSZP	Revidiert	Massstab: 1:20	

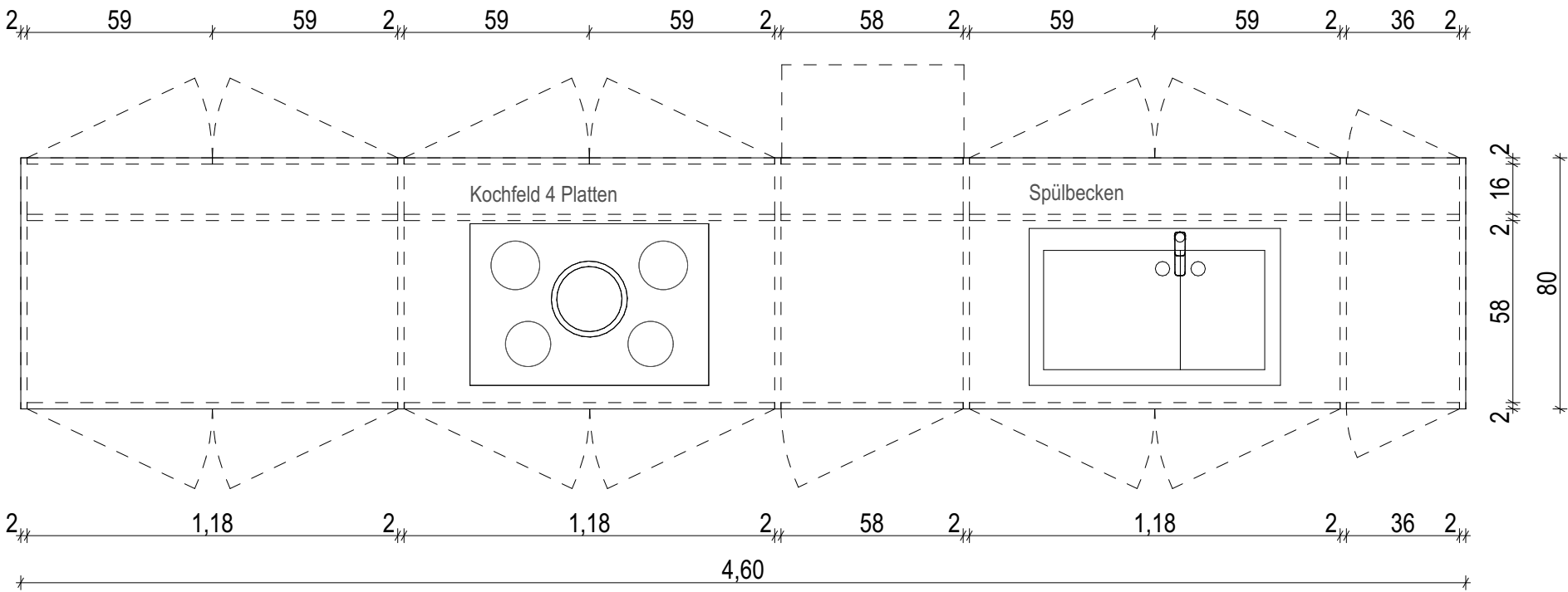
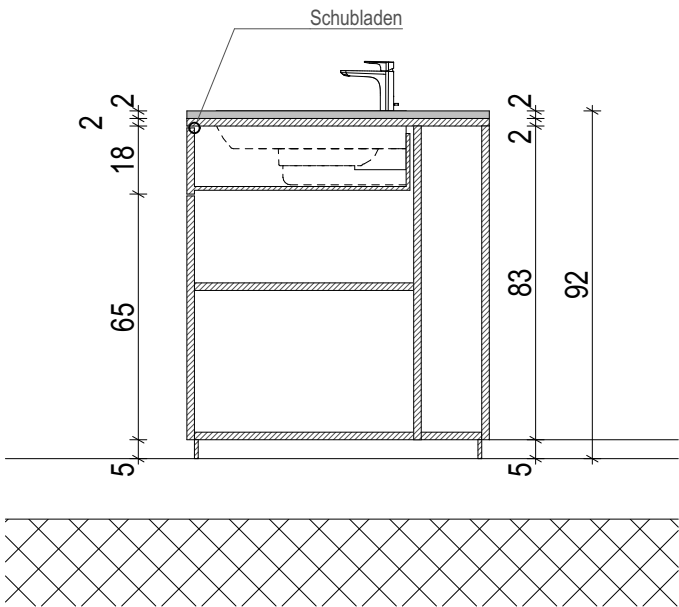
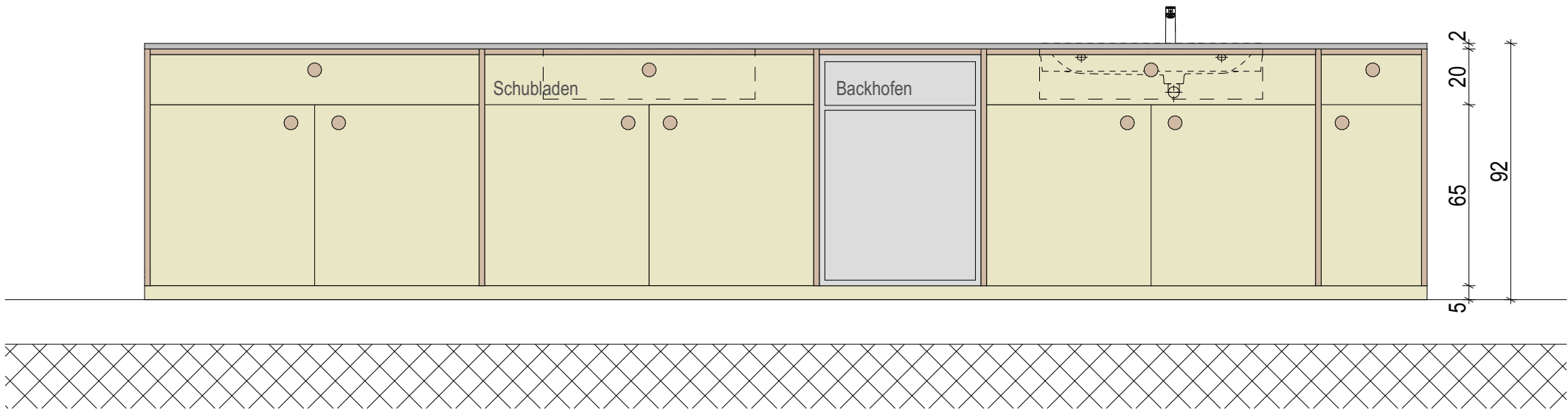

**Küchen WAH 2**  
Hauswirtschaftsraum 4.OG



ANZAHL UND DIMENSIONEN:

gem. Übersichtspläne

OBERFLÄCHEN

Oberfläche Aussen:  
Fronten im MDF HPL belegt Typ Argolite Farbe gem. Angabe Architekt  
sichtbare vertikale Elemente in Holz Eiche Natur

Oberfläche Innen: Spannplatte weiss/grau beschichtet, nicht sichtbare Oberfläche

Innenaustattung: Fronten mit Regalen gem. Anforderungen Nutzer  
Schubläden gem. Anforderungen Nutzer

Top: gebürstetem Edelstahl , durchgehend über die gesamte Länge der Küchenzeile.  
Rückseitige Aufkantung ca. 50 mm, fugenlos integriert mit dem Spülbecken

Griffe: Griffleistenprofile im Fronten, unisichtbar montiert, mit Eiche Natur furniert

AUSSTATTUNG

Spülbecken: Unterbau-Spüle in Edelstahl, Mass ca. 800 × 500 mm, mit zwei Becken (Doppelbecken).  
Nahtlos in die Edelstahlplatte integriert

Backofen: Standard-Einbaubackofen in Nischenhöhe 600 mm, mittig unter der Arbeitsplatte.  
Gerät wird bauseits geliefert

Induktionskochfeld: Induktionskochfeld mit 4 Kochzonen und integrierter Dampfabzug.  
Einbau flächenbündig in Arbeitsplatte, Ausschnitt gemäss Herstellerangaben.

**Gesamtsanierung Oberstufenzentrum Pestalozzi Stans**  
**32 BAUPROJEKT**

Pestalozziweg 3  
6370 Stans

Gemeinde Stans  
Stansstadterstrasse 18  
6371 Stans

Plan-Nr. **ErnSZP\_SH\_32\_7310.17\_WAH1**

Schulhaus

**Detail Küche WAH 1**

Gezeichnet	Datum	25.04.25	Format	A3
Projekt-ID	ErnSZP	Revidiert	Massstab: 1:20	

**bucci quentin**

bucci quentin GmbH  
Hohlstrsse 190  
8004 Zürich  
+41 76 5932065  
info@bucciquentin.com  
www.bucciquentin.com

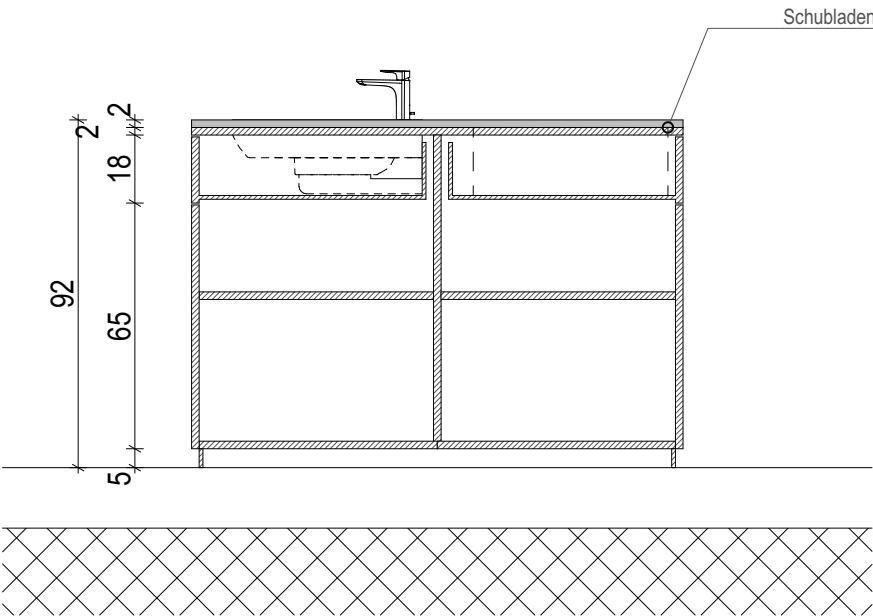
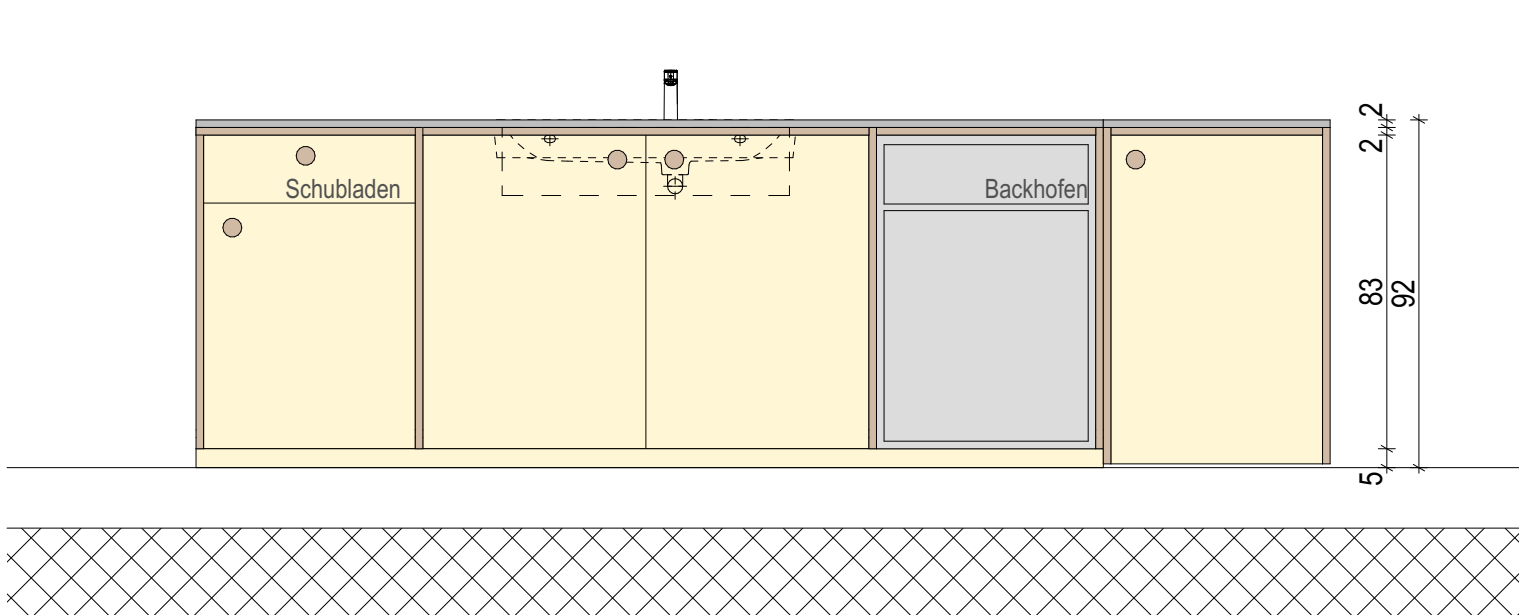

Kochinsel FIX

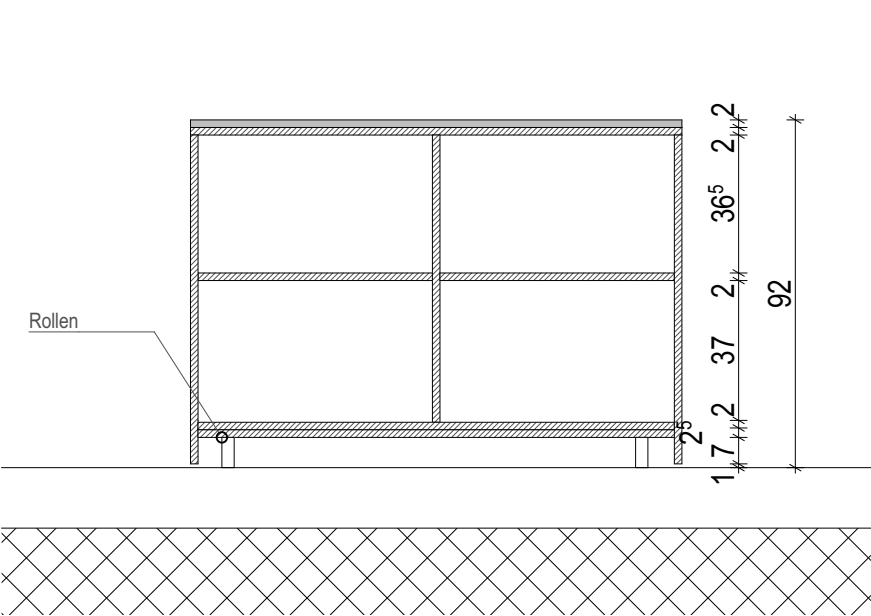

Elemente auf Rollen

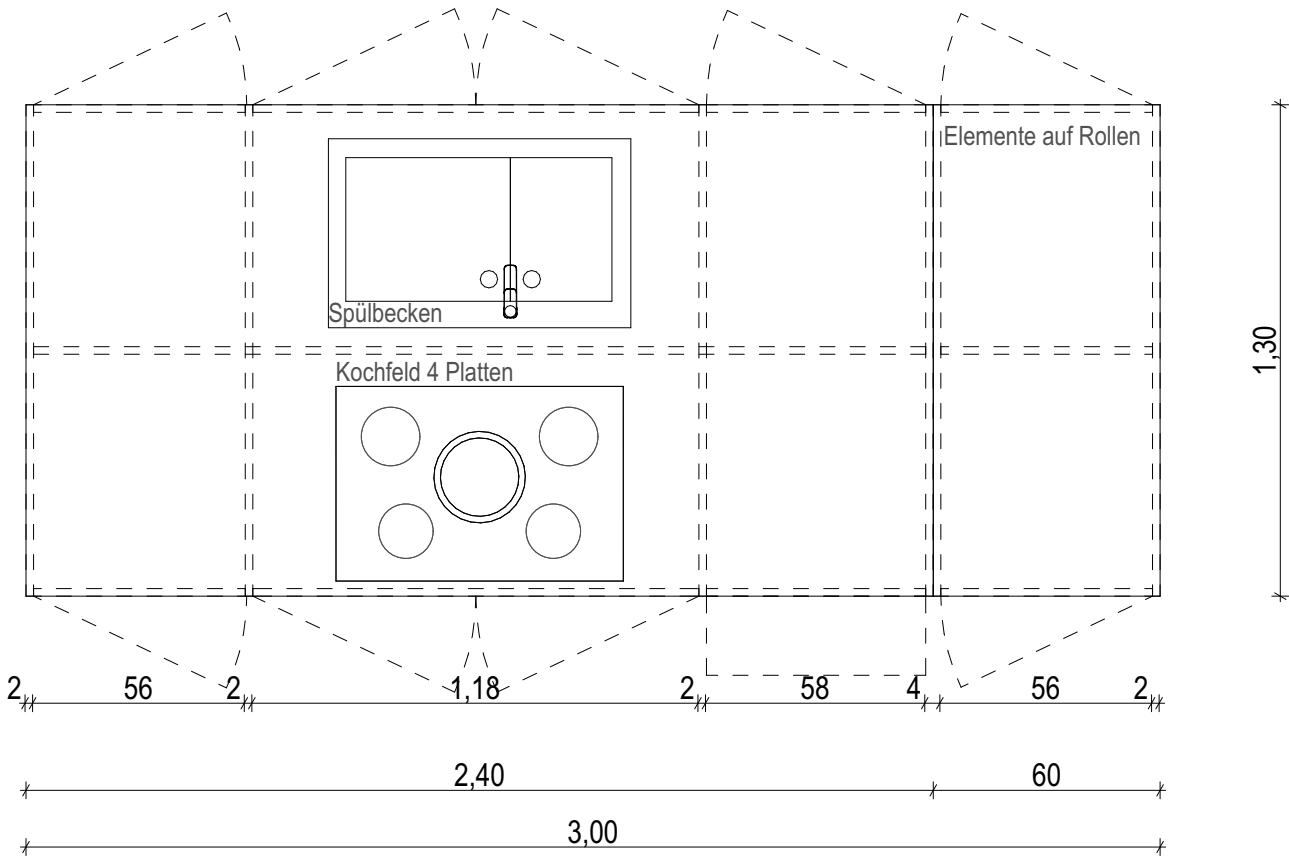

**Küchen WAH 2**  
Hauswirtschaftsraum 4.OG

ANZAHL UND DIMENSIONEN:

gem. Übersichtspläne

OBERFLÄCHEN

Oberfläche Aussen:  
Fronten im MDF HPL belegt Typ Argolite Farbe gem. Angabe Architekt  
sichtbare vertikale Elemente in Holz Eiche Natur

Oberfläche Innen: Spannplatte weiss/grau beschichtet, nicht sichtbare Oberfläche

Innenaustattung: Fronten mit Regalen gem. Anforderungen Nutzer  
Schubladen gem. Anforderungen Nutzer

Top: gebürstetem Edelstahl , durchgehend über die gesamte Länge der Küchenzeile.  
Rückseitige Aufkantung ca. 50 mm, fugenlos integriert mit dem Spülbecken

Griffe: Griffleistenprofile im Fronten, unisichtbar montiert, mit Eiche Natur furniert

AUSSTATTUNG

Spülbecken: Unterbau-Spüle in Edelstahl, Mass ca. 800 × 500 mm, mit zwei Becken (Doppelbecken).  
Nahtlos in die Edelstahlplatte integriert

Backofen: Standard-Einbaubackofen in Nischenhöhe 600 mm, mittig unter der Arbeitsplatte.  
Gerät wird bauseits geliefert

Induktionskochfeld: Induktionskochfeld mit 4 Kochzonen und integrierter Dampfabzug.  
Einbau flächenbündig in Arbeitsplatte, Ausschnitt gemäss Herstellerangaben.

<b>Gesamtsanierung Oberstufenzentrum Pestalozzi Stans</b> <b>32 BAUPROJEKT</b>				<b>bucci quentin</b>  bucci quentin GmbH Hohlstrsse 190 8004 Zürich +41 76 5932065 info@bucciquentin.com www.bucciquentin.com
Pestalozziweg 3 6370 Stans		Gemeinde Stans Stansstaderstrasse 18 6371 Stans		
Plan-Nr. <b>ErnSZP_SH_32_7310.18_WAH2</b>				
Schulhaus				
<b>Detail Küche WAH 2</b>				
Gezeichnet	Datum	25.04.25	Format	A3
Projekt-ID	ErnSZP	Revidiert	Massstab: 1:20	

**bucci quantin**

bucci quantin GmbH  
Hohlstrsse 190  
8004 Zürich  
+41 76 5932065  
info@bucciquantin.com  
www.bucciquantin.com

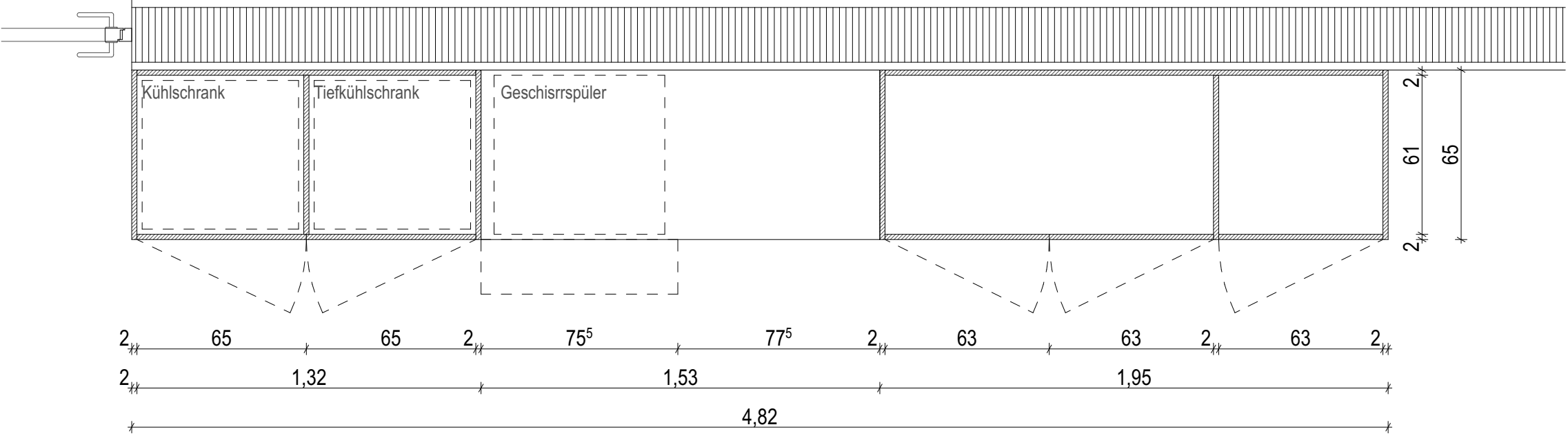
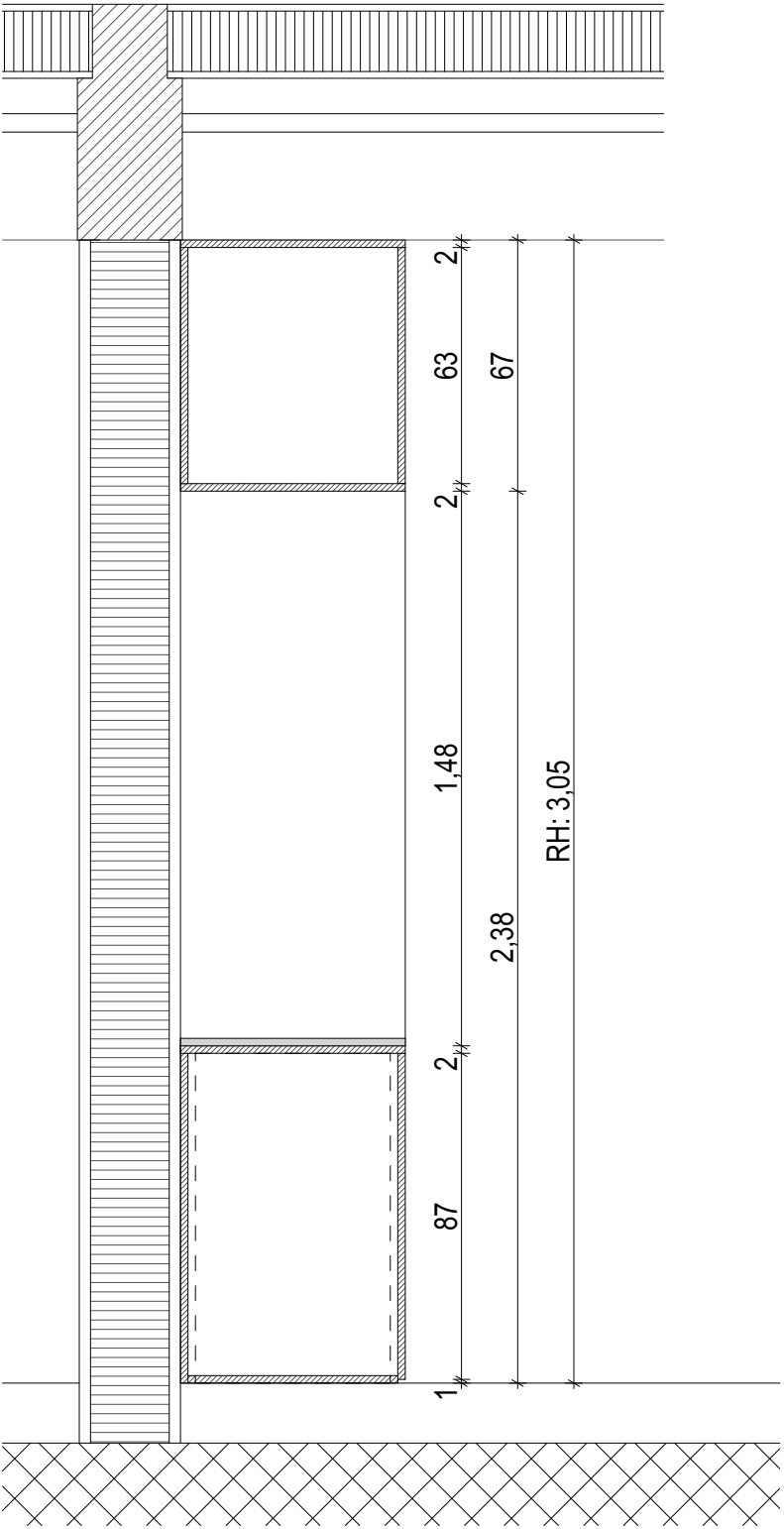
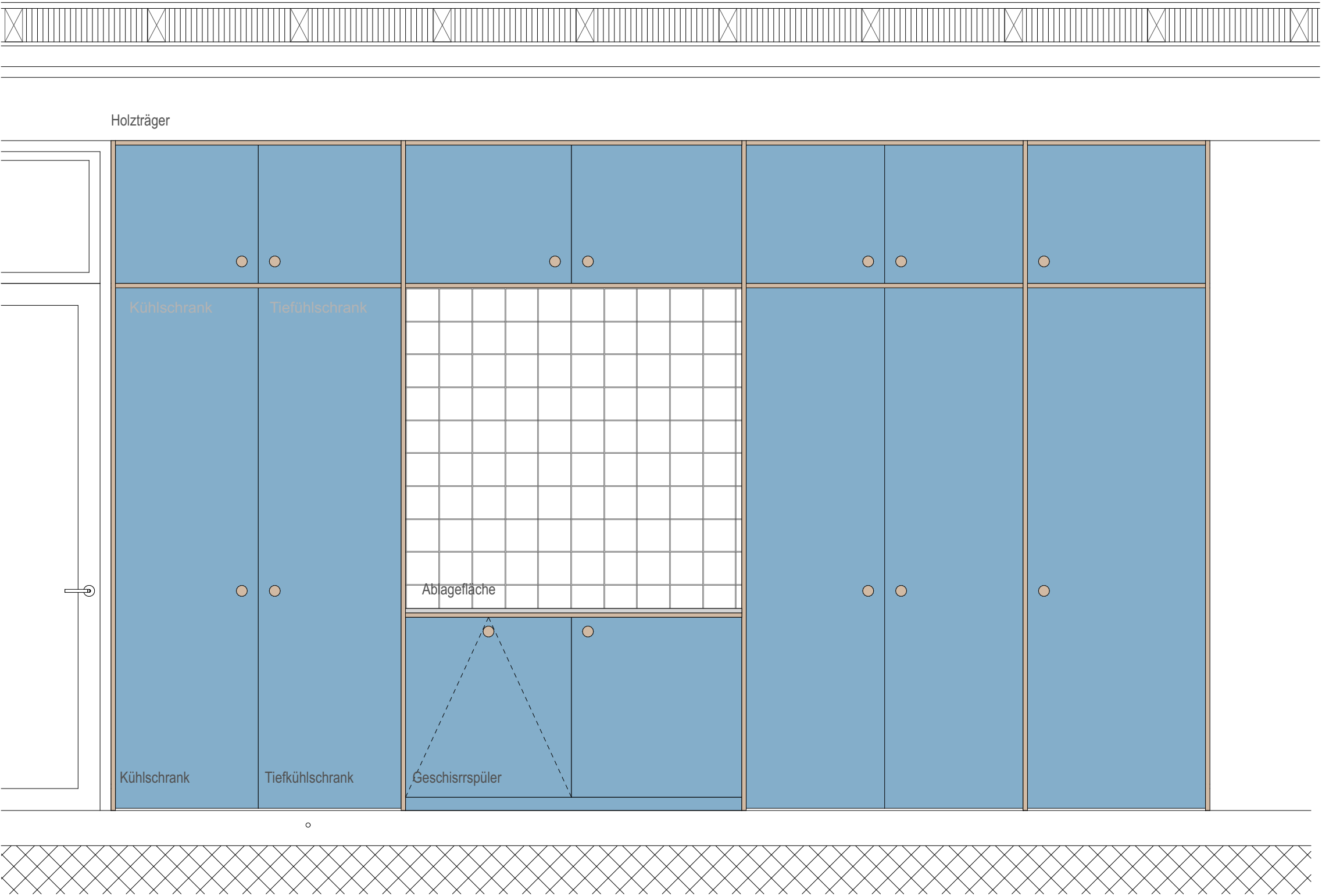

Einbauschrank WAH  
Hauswirtschaftsraum 4.OG

ANZAHL UND DIMENSIONEN:

gem. Übersichtspläne

OBERFLÄCHEN

Oberfläche Aussen:  
Fronten im MDF HPL belegt Typ Argolite Farbe gem. Angabe Architekt  
sichtbare vertikale Elemente in Holz Eiche Natur

Oberfläche Innen: Spannplatte weiss/grau beschichtet, nicht sichtbare Oberfläche

Innenaustattung: Fronten mit Regalen gem. Anforderungen Nutzer

Top: gebürstetem Edelstahl , durchgehend über die gesamte Länge.  
Rückseitige Aufkantung ca. 50 mm.

Griffe: Griffleistenprofile im Fronten, unisichtbar montiert, mit Eiche Natur furniert

AUSSTATTUNG

Geschirrspüler: Standard-Einbaugerät, vollintegriert. Modell wird bauseits definiert.  
Frontverkleidung durch Schreineranpassung gemäss Möbelfront

<b>Gesamtsanierung Oberstufenzentrum Pestalozzi Stans</b> 32 BAUPROJEKT				<b>bucci quentin</b>  bucci quentin GmbH Hohlstrasse 190 8004 Zürich +41 76 5932065 info@bucciquentin.com www.bucciquentin.com
Pestalozziweg 3 6370 Stans		Gemeinde Stans Stansstadterstrasse 18 6371 Stans		
Plan-Nr. <b>ErnSZP_SH_32_7310.19_WAH3</b>				
Schulhaus <b>Detail Einbauschrank WAH</b>				
Gezeichnet	Datum	25.04.25	Format	A3
Projekt-ID	ErnSZP	Revidiert	Massstab: 1:20	



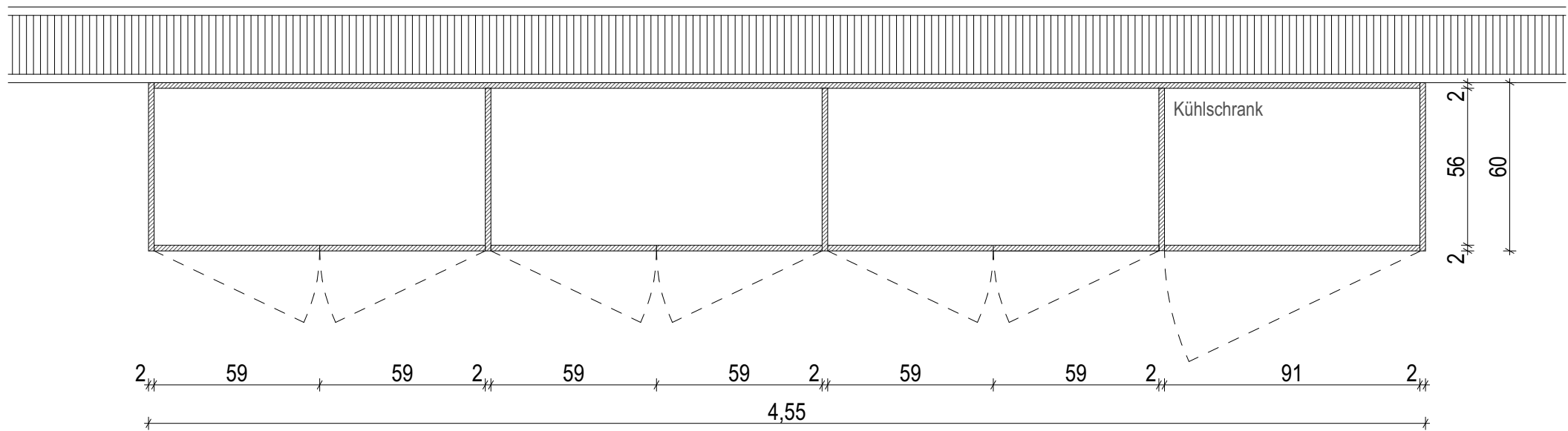

Kühlschrank: Einbaukühlschrank, Türanschlag links.  
Integration in Möbelement mit umlaufender Belüftung nach Herstellervorgaben.  
Gerät wird bauseits definiert.

<b>Gesamtanierung Oberstufenzentrum Pestalozzi Stans</b> <b>32 BAUPROJEKT</b>				<b>bucci quantin</b>  bucci quantin GmbH Hohlstrasse 190 8004 Zürich +41 76 5932065 info@bucciquantin.com www.bucciquantin.com
Pestalozziweg 3 6370 Stans		Gemeinde Stans Stansstadterstrasse 18 6371 Stans		
Plan-Nr. <b>ErnSZP_SH_32_7310.20_VOR1</b>				
Schulhaus  <b>Detail Vorratsraum 1/3</b>				
Gezeichnet	Datum	25.04.25	Format	A3
Projekt-ID	ErnSZP	Revidiert	Massstab: 1:20	

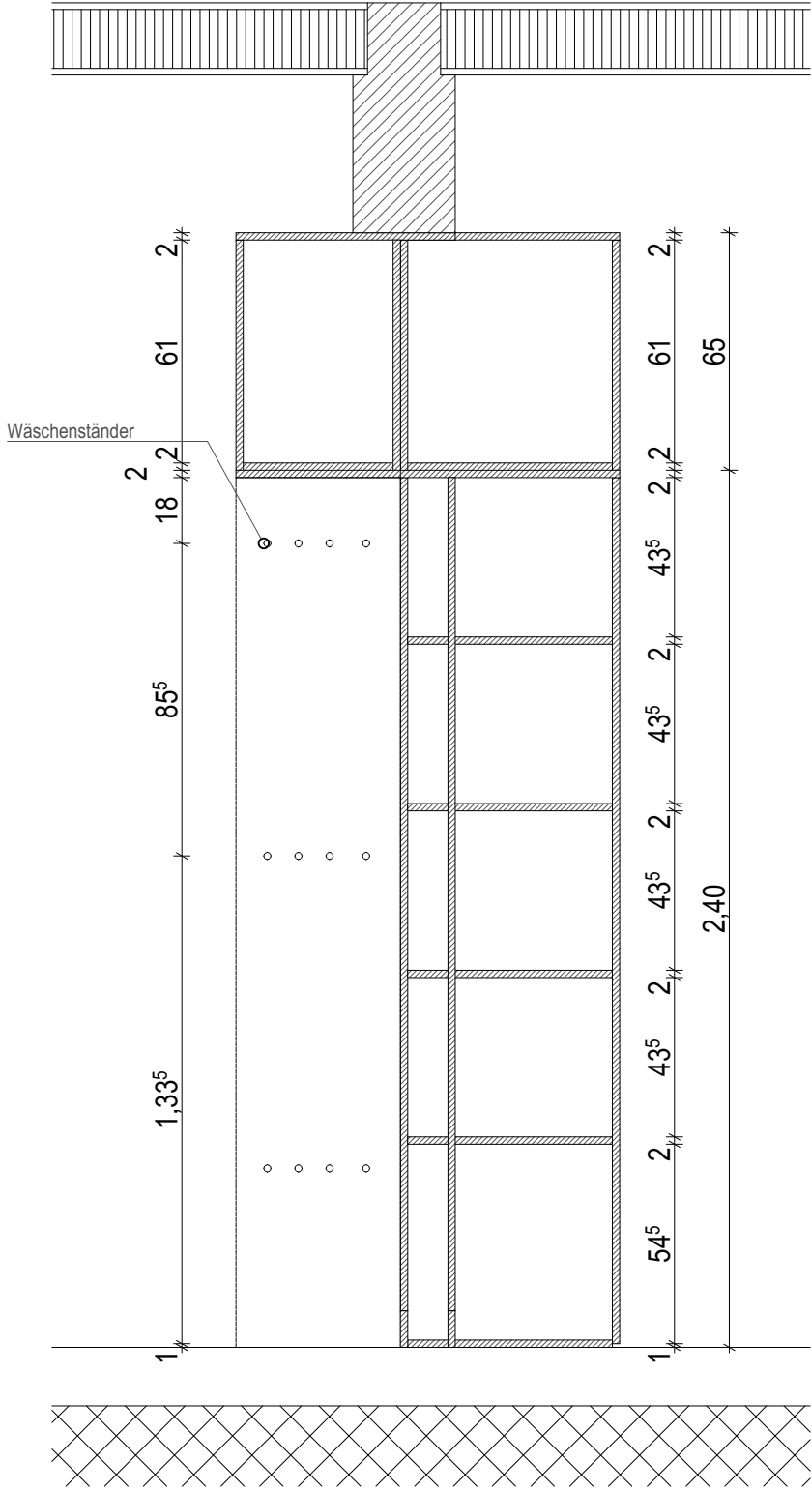
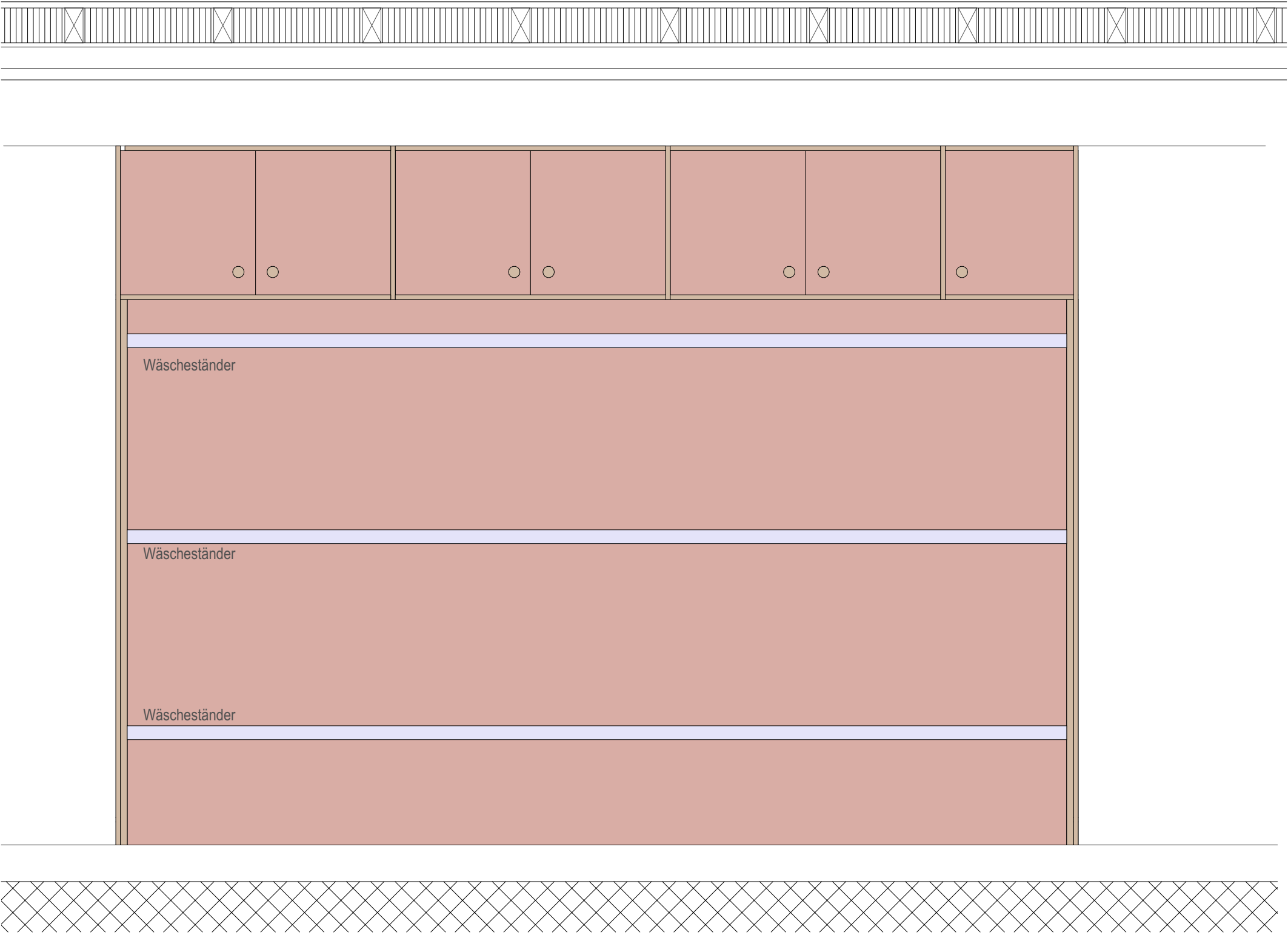

Vorratsraum WAH - 2/3  
Hauswirtschaftsraum 4.OG

ANZAHL UND DIMENSIONEN:

OBERFLÄCHEN

- Oberfläche Aussen:  
Fronten im MDF HPL belegt Typ Argolite Farbe gem. Angabe Architekt  
sichtbare vertikale Elemente in Holz Eiche Natur
- Oberfläche Innen: Spannplatte weiss/grau beschichtet, nicht sichtbare Oberfläche
- Innenaustattung Fronten mit Regalen gem. Anforderungen Nutzer (noch zu abklären)
- Griffe: Griffleistenprofile im Fronten, unischbar montiert, mit Eiche Natur furniert

<b>Gesamtsanierung Oberstufenzentrum Pestalozzi Stans</b> 32 BAUPROJEKT				<b>bucci quentin</b>	
Pestalozziweg 3 6370 Stans		Gemeinde Stans Stansstadlerstrasse 18 6371 Stans			
Plan-Nr. <b>ErnSZP_SH_32_7310.21_VOR2</b>					
Schulhaus					
<b>Detail Vorratsraum 2/3</b>				bucci quentin GmbH Hohlstrasse 190 8004 Zürich +41 76 5932065 info@bucciquentin.com www.bucciquentin.com	
Gezeichnet	Datum	25.04.25	Format		A3
Projekt-ID	ErnSZP	Revidiert	Massstab: 1:20		

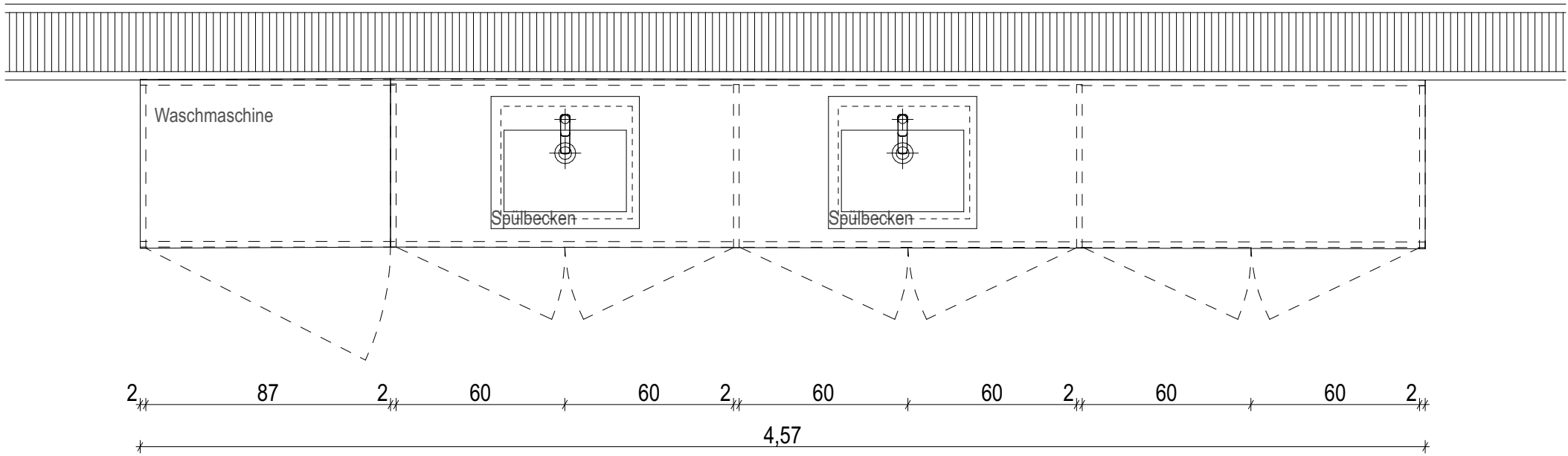
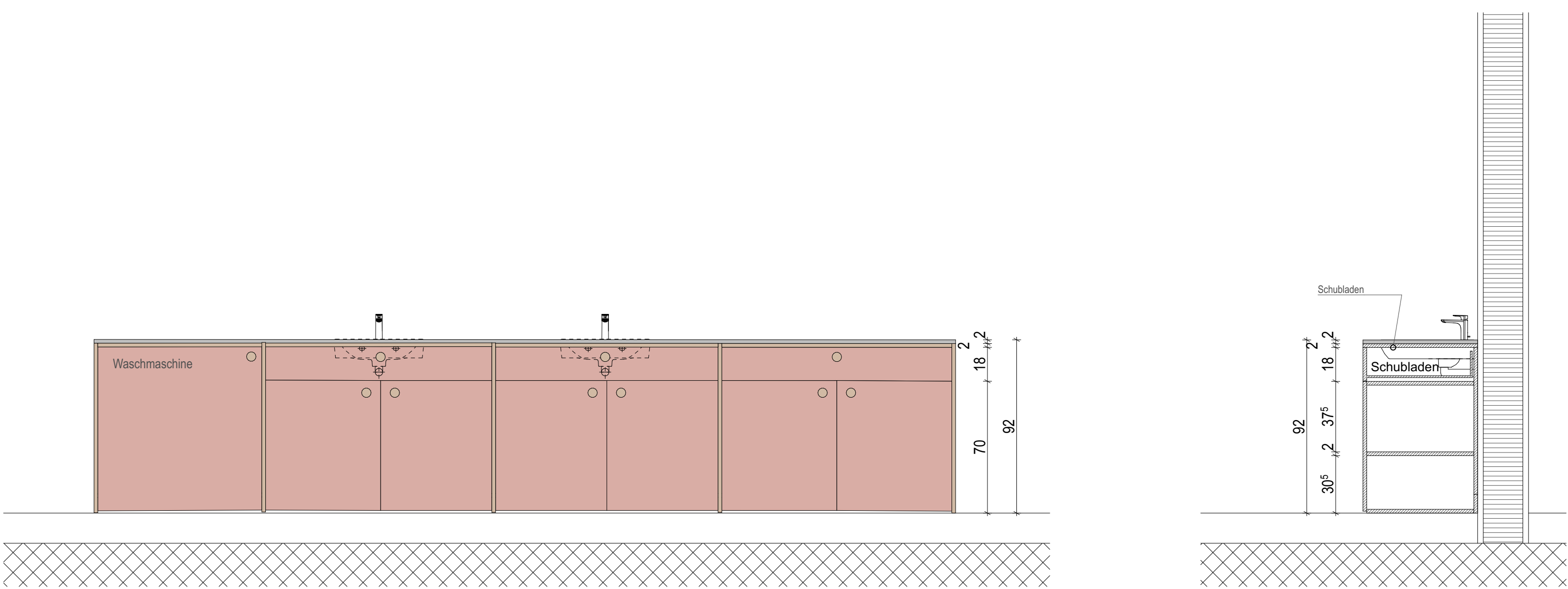

Vorratsraum WAH - 2/3  
Hauswirtschaftsraum 4.OG



ANZAHL UND DIMENSIONEN:

OBERFLÄCHEN

Öberfläche Aussen:  
Fronten im MDF HPL belegt Typ Argolite Farbe gem. Angabe Architekt  
sichtbare vertikale Elemente in Holz Eiche Natur

Öberfläche Innen: Spannplatte weiss/grau beschichtet, nicht sichtbare Öberfläche

Innenaustattung: Fronten mit Regalen gem. Anforderungen Nutzer  
Schubladen gem. Anforderungen Nutzer

Top: gebürstetem Edelstahl , durchgehend über die gesamte Länge.  
Rückseitige Aufkantung ca. 50 mm, fugenlos integriert mit dem Spülbecken

Griffe: Griffleistenprofile im Fronten, unisichtbar montiert, mit Eiche Natur furniert

AUSSTATTUNG

Spülbecken: 2 x Unterbau-Spüle in Edelstahl, Mass ca. 550 x 450 mm.  
Nahtlos in die Edelstahlplatte integriert

Waschmaschine: Standard-Einbaugerät, vollintegriert. Modell wird bauseits definiert.  
Frontverkleidung durch Schreineranpassung gemäss Möbelfront.

Gesamtsanierung Oberstufenzentrum Pestalozzi Stans  
32 BAUPROJEKT

Pestalozziweg 3  
6370 Stans

Gemeinde Stans  
Stansstadterstrasse 18  
6371 Stans

Plan-Nr. ErnSZP\_SH\_32\_7310.22\_VOR3

Schulhaus

Detail Vorratsraum 3/3

Gezeichnet	Datum	25.04.25	Format	A3
Projekt-ID	ErnSZP	Revidiert	Massstab:	1:20

bucci quentin

bucci quentin GmbH  
Hohlstrssee 190  
8004 Zürich  
+41 76 5932065  
info@bucciquentin.com  
www.bucciquentin.com

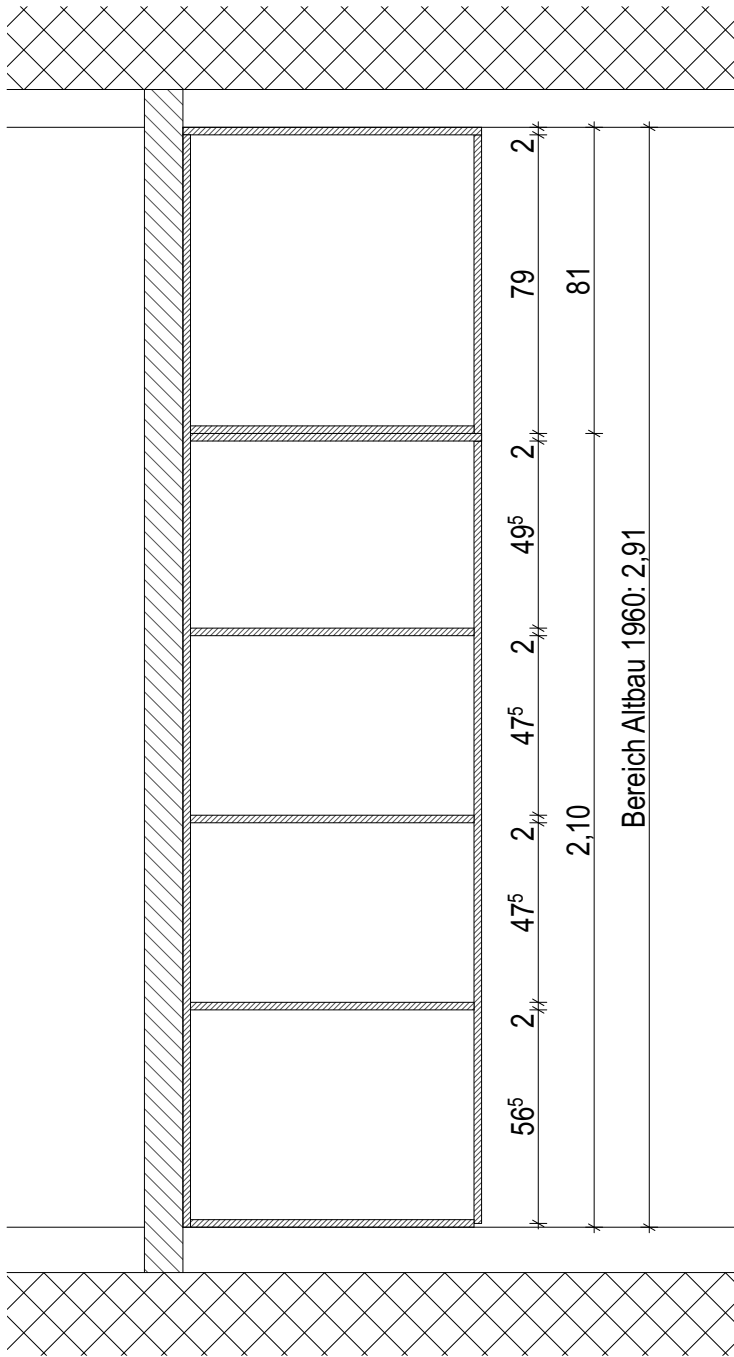

Küche Lehrer  
Aufenthaltsraum Lehrer EG

ANZAHL UND DIMENSIONEN:

gem. Übersichtspläne

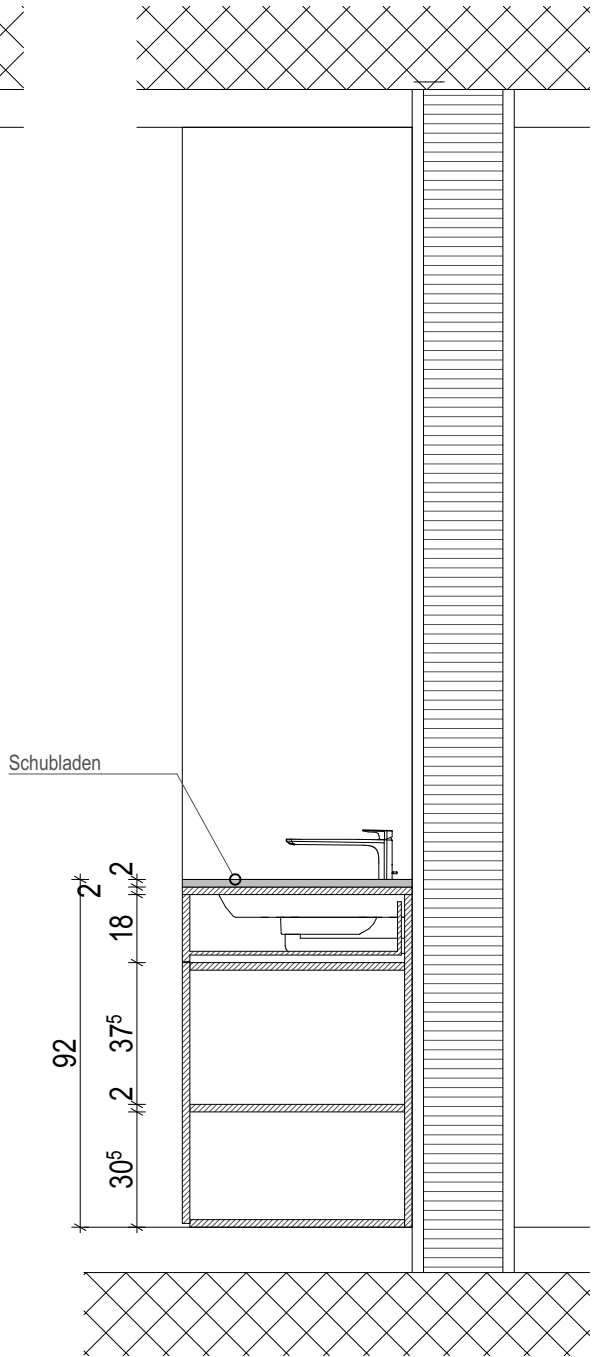
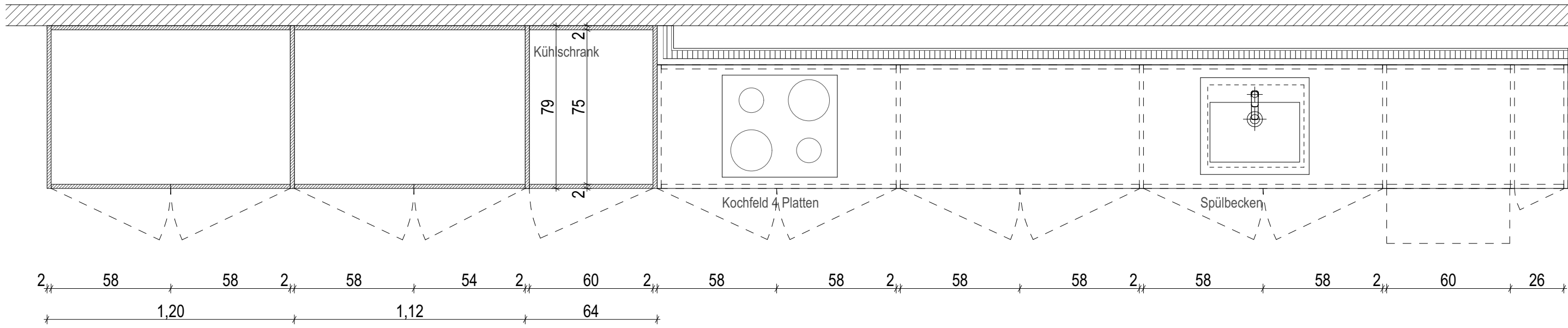
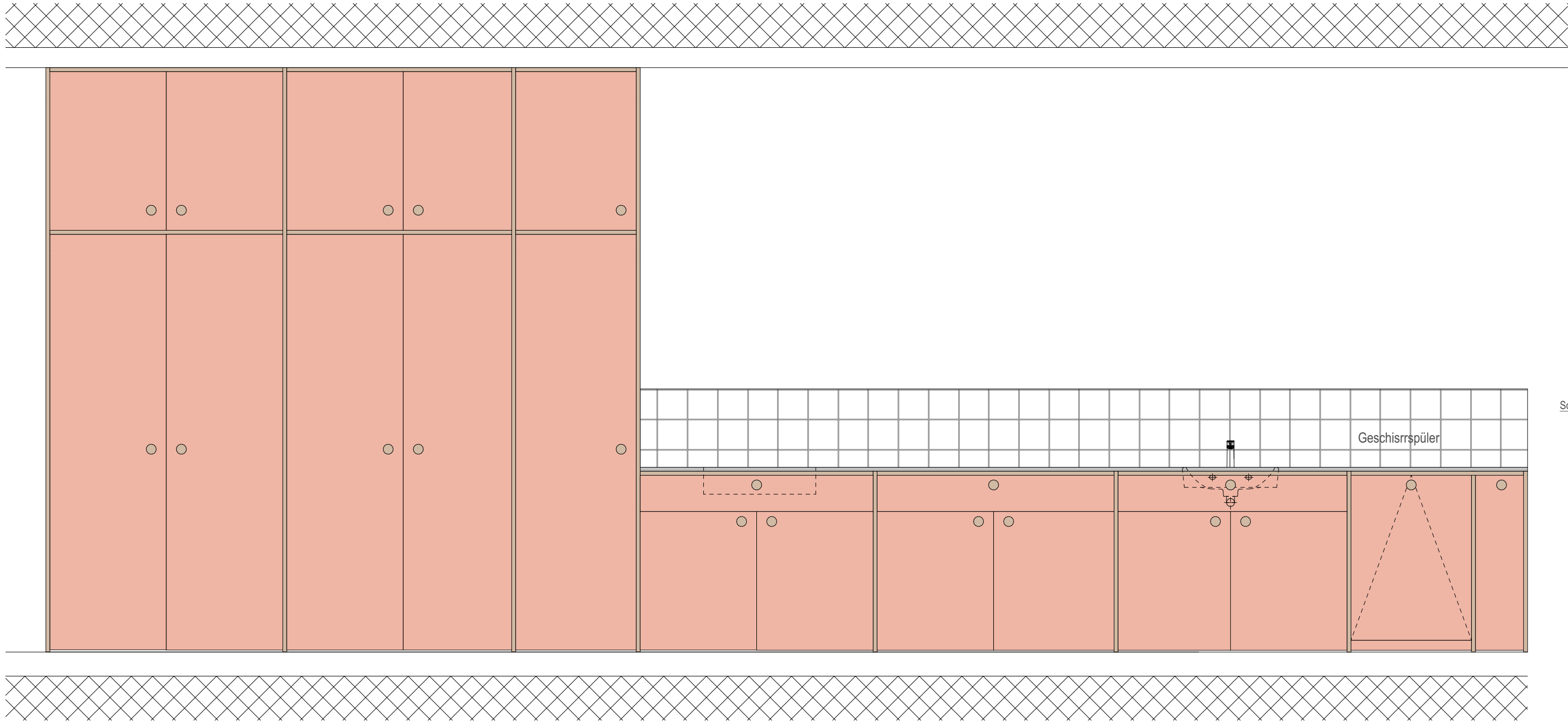

OBERFLÄCHEN

Oberfläche Aussen:  
Fronten im MDF HPL belegt Typ Argolite Farbe gem. Angabe Architekt  
sichtbare vertikale Elemente in Holz Eiche Natur

Oberfläche Innen: Spannplatte weiss/grau beschichtet, nicht sichtbare Oberfläche

Innenaustattung: Fronten mit Regalen gem. Anforderungen Nutzer  
Schubladen gem. Anforderungen Nutzer

Top: gebürstetem Edelstahl , durchgehend über die gesamte Länge der Küchenzeile.  
Rückseitige Aufkantung ca. 50 mm, fugenlos integriert mit dem Spülbecken

Griffe: Griffleistenprofile im Fronten, unischtbar montiert, mit Eiche Natur furniert

AUSSTATTUNG

Spülbecken: Unterbau-Spüle in Edelstahl, Mass ca. 550 × 450 mm.  
Nahtlos in die Edelstahlplatte integriert

Geschirrspüler: Standard-Einbaugerät, vollintegriert. Modell wird bauseits definiert.  
Frontverkleidung durch Schreineranpassung gemäss Möbelfront.

Kühlschrank: Einbaukühlschrank, Türanschlag rechts.  
Integration in Möbelelement mit umlaufender Belüftung nach Herstellervorgaben.  
Gerät wird bauseits definiert.

Induktionskochfeld: Induktionskochfeld mit 4 Kochzonen und integrierter Dampfabzug.  
Einbau flächenbündig in Arbeitsplatte, Ausschnitt gemäss Herstellerangaben.

<b>Gesamtsanierung Oberstufenzentrum Pestalozzi Stans</b> <b>32 BAUPROJEKT</b>				<b>bucci quentin</b>
Pestalozziweg 3 6370 Stans		Gemeinde Stans Stansstadterstrasse 18 6371 Stans		
Plan-Nr. <b>ErnSZP_SH_32_7310.23_LEHR</b>				
Schulhaus				bucci quentin GmbH Hohlstrasse 190 8004 Zürich +41 76 5932065 info@bucciquentin.com www.bucciquentin.com
<b>Detail Küche Lehrer</b>				
Gezeichnet	Datum	25.04.25	Format A3	
Projekt-ID ErnSZP	Revidiert	Massstab: 1:20		

bucci quentin

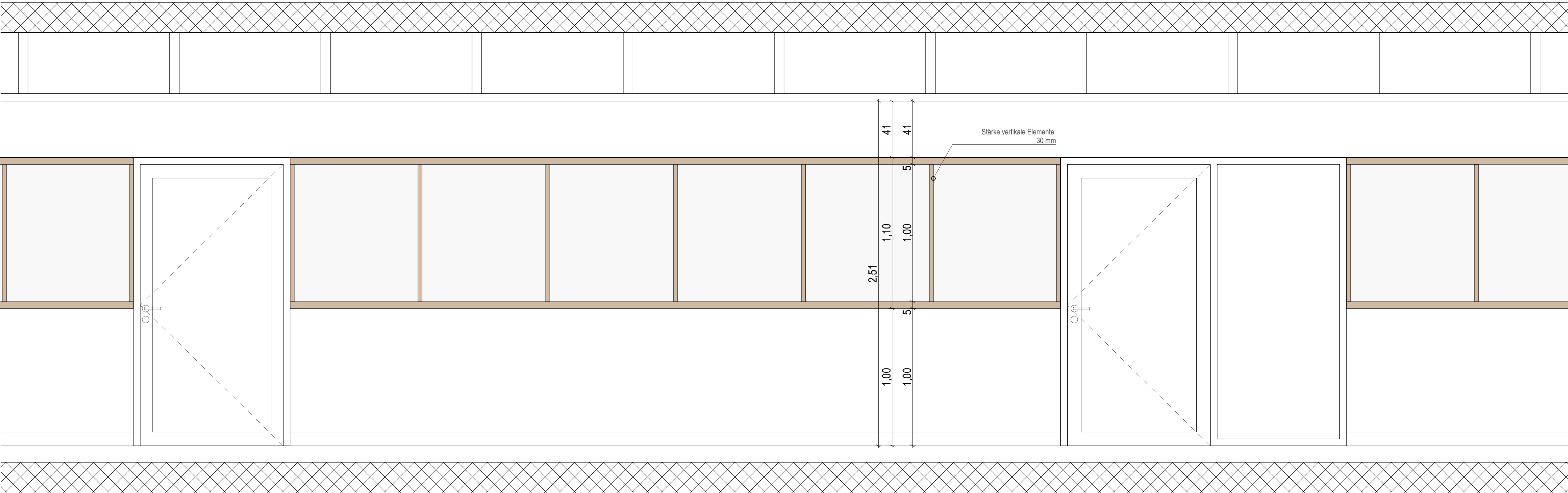

Magnetic Tafel  
Korridor EG-30G

ANZAHL UND DIMENSIONEN:

gem. Übersichtspläne

OBERFLÄCHEN

Panelee Tafel: im Argolite Argoplax 21.6 mm magnethaftend  
Weiss Ral gem. Angabe Architekt  
Montage Aussenkante bündig mit Holzrahmen

Holzrahmen: sichtbare vertikale und horizontale Elemente in Holz Eiche Natur

\*Befästigung noch zu definieren

<b>Gesamtsanierung Oberstufenzentrum Pestalozzi Stans</b> <b>32 BAUPROJEKT</b>				<b>bucci quentin</b>  bucci quentin GmbH Hohlstrasse 190 8004 Zürich +41 76 5932065 info@bucciquentin.com www.bucciquentin.com
Pestalozziweg 3 6370 Stans		Gemeinde Stans Stansstadterstrasse 18 6371 Stans		
Plan-Nr. <b>ErnSZP_SH_32_7310.23_LEHR</b>				
Schulhaus <b>Detail Küche Lehrer (1)</b>				
Gezeichnet	Datum	25.04.25	Format	A3
Projekt-ID	ErnSZP	Revidiert	Massstab: 1:20	